



TERMO DE REFERÊNCIA



1. ÓRGÃO REQUISITANTE

1.1. Secretaria Municipal de Educação, Esporte e Lazer.

2. ÓRGÃOS PARTICIPANTES

2.1. Secretaria Municipal de Educação, Esportes e Lazer.

3. OBJETO

3.1. Contratação de serviços de transporte escolar aos alunos da rede municipal de ensino de Santo Antônio de Leverger-MT, perímetro urbano e zona rural.

4. JUSTIFICATIVA DO OBJETO E DA CONTRATAÇÃO

4.1. A disponibilidade de transporte escolar aos alunos da rede pública de Santo Antônio de Leverger, deriva de garantia constitucional estabelecida pelo artigo 208c/c 227 da Constituição Federal de 1988.

Nesse sentido, a Lei Federal n.º 9.394/1996 (Lei de Diretrizes e Bases da Educação), também reitera a necessidade de disponibilidade de transporte escolar dentro do sistema público de ensino, especialmente pelo disposto em seu artigo 4º, inciso VIII.

Assim, demonstrada a necessidade de se prover o deslocamento dos alunos que integram a rede pública municipal de Santo Antônio de Leverger, temos, por consequência, a necessidade de contratação de serviços terceirizados, considerando a insuficiência de frota própria da Administração para essa finalidade.

5. REGIME DE CONTRATAÇÃO

5.1. O tipo de contratação será decorrente de Pregão Eletrônico, com fundamento na Lei Federal n.º 10.520/2002 e artigo 193, inciso II da Lei Federal n.º 14.133/2021, sendo menor valor por preço unitário em Sistema de Registro de Preços - SRP.

6. PREVISÃO ORÇAMENTÁRIA E CLASSIFICAÇÃO DA DESPESA:

6.1 A despesa prevista neste Termo de Referência, será processada mediante a seguinte rubrica orçamentária:

Órgão: 04.040.0.7 – Gestão de Transporte Escolar
Programa/Fonte: 12.306.0040.2186 – Manutenção das Ações do Transporte Escolar
Elemento de Despesa: 3.3.90.39.00 – Serviços de Terceiros Pessoa Jurídica



ESTADODE MATO GROSSO
PREFEITURA MUNICIPAL DE SANTO ANTÔNIO DE LEVERGER
SECRETARIA MUNICIPAL DE EDUCAÇÃO, ESPORTE E LAZER



PMSAL
Fls 03
Rub 10312

7. DA DESCRIÇÃO E VALOR DOS SERVIÇOS:

Nº	ROTAS TRANSPORTE ESCOLAR TURNO/DIÁRIO - ROTAS MUNICIPAIS 2021						Valor Máximo
		Km IDA	Km VOLTA	Km Total Diário	Km Total p/ 200 dias letivos	Nº de Alunos	
PÓLO PANTANAL- 01							
1-A	Fazenda Bom Sucesso/Fazenda 2 Maria /Fazenda Brigadeiro/Fazenda Jatobá/Fazenda Esperança Até EMEB Baia São João	103	103	206	41.200	10	6,35
1-B	Fazenda Lagoa Cumprida/Fazenda Rancho Alegre/Retiro Buriti/Fazenda São Benedito/Fazenda Baia do Pacu/Fazenda Paudalho/Fazenda Vitória/Retiro Estrela do Oeste Até EMEB Cláudio de Almeida (Lambari)	92	92	184	36.800	28	6,35
PÓLO MIMOSO- 02							
2-A	Fazenda Ricardo Franco/Fazenda Barreiro Grande/Mato Verde Até a EMEB Mato Verde	19	19	38	7.600	10	6,16
2-B	Chimbuva/Fazenda Café Amargo/Mimoso Até a EMEB de Mimoso	31	31	62	12.400	15	6,16
2-C	Porto São Bento Até EMEB de Mimoso	10	10	20	4.000	04	6,16
2-D	Fazenda Itaculumi, Sitio Vale da Serra/Fazenda Mutum Até a EMEB de Brejinho	13	13	26	5.200	06	6,16
2-E	Fazenda São Bento/Matão Até a EMEB de Brejinho	28	28	56	11.200	10	6,16
PÓLO PORTO DE FORA- 03							
3-A	Bocaiuva Até EMEB Bartolomeu Gonçalves de Queiroz	14	14	28	5.600	06	6,16
3-B	Estância Arruda Pinto/Fazenda Tamarandé/Porto de Fora Até EMEB Bartolomeu Gonçalves de Queiroz	21	21	42	8.400	08	6,16
3-C	Matão/Pantanalzinho/Fazenda Mimoso/Porto de Fora Até EMEB Bartolomeu Gonçalves de Queiroz	14	14	28	5.600	12	6,16
3-D	Comunidade de Morrinho Até EMEB de Água Branca (Celino Pimenta)	6	6	12	2.400	10	6,16
PÓLO AGROVILA- 04							
4-A	Fazenda Novo Mundo/Fazenda Pouso das Araras/Fazenda Santa Maria/Sitio Esperdião/Sitio Nossa Senhora Aparecida Até a EMEB de Gleba Resistência/	42	42	84	16.800	14	6,27
4-B	Caeté/Vista Alegre/Fazenda Cambará/Ribeirão da Glória Até a Escola de Pontal do Glória (Ed. Infantil)	25	25	50	10.000	06	6,27



ESTADODE MATO GROSSO
PREFEITURA MUNICIPAL DE SANTO ANTÔNIO DE LEVERGER
SECRETARIA MUNICIPAL DE EDUCAÇÃO, ESPORTE E LAZER



4-D	Vale Abençoado/Agrovila Até a EMEB Creche Agrovila - Mocotéia	9	9	18	3.600	04	6,27
4-D	Manquinho/Boaventura/Fazenda Coração Até a EMEB de Boaventura	16	16	32	6.400	10	6,27
4-E	Fazenda Profª Edna/Fazenda Portuguesa/Cuiabá Mirim/Fazenda Boqueirão Até Escola de Santana do Taquaral (Ed. Infantil)	17	17	34	6.800	04	6,27
4-F	Fazenda Bandeirantes/Porteira da Fazenda Amparo/Mata Canoa Até Escola de Santana do Taquaral (Ed Infantil)	17	17	34	6.800	06	6,27
4-G	Cinco Fios/Vista Alegre/Chácara Bom Sucesso/Santana Pirizal Até Escola de Santana do Taquaral (Ed Infantil)	15	15	30	6.000	07	6,27
	PÓLO BR- 05	Km IDA	Km VOLTA	Km Total Diário	Km Total p/ 200 dias letivos	Nº de Alunos	Valor Máximo
5-A	Fazenda Basalto/ Até a EMEB José Mª da Costa (Sangradouro)	17	17	34	6.800	07	6,22
5-B	Fazenda São Francisco//Comunidade São Sebastião Até a EMEB José Mª da Costa (Sangradouro)	18	18	36	7.200	15	6,22
5-C	Agua quente/ entrada do vale abençoado/ sitio D. Betinha / EMEB SERRANA	19	19	38	7.600	10	6,22
5-D	Sítio da Saleta Gleba Bigornia / Fazenda Harmonia/ EMEB SERRANA	42	42	84	16.800	10	6,22
5-E	Assentamento Agrovila / EMEB ARRUDA MULHER	11	11	22	4.400	08	6,22
5-F	Faz: StaEdwigem / Buriti 2/ Pedreira/ EMEB ARRUDA MULHER	92	92	184	36.800	15	6,22
5-G	Faz: Mata Mata/ Ass. Santo Antonio da Fartura / EMEB CORREGO DO OURO	16	16	32	6.400	05	6,22
	POLO SEDE	Km IDA	Km VOLTA	Km Total Diário	Km Total p/ 200 dias letivos	Nº de Alunos	Valor Máximo
6-A	Circulo Militar/ Assentamento Liderança/ EMEB PINGO DE OURO	17	17	34	6.800	10	6,22
6-B	Peixinho / EMEB PINGO DE OURO	5	5	10	2.000	08	6,22
6-C	Raio de Sol/ APAE/ CEADE/Escola Livre e Aprender/ SMECEL	42	42	84	16.800	12	6,22

PMSAL
Fls 04
Rub MASH

7.1 Condições de Execução dos Serviços:

- Executar o transporte escolar em dias úteis, com previsão anual para 200 dias letivos, podendo estar incluso atividades escolares em finais de semana e feriados;
- Estimular a identificação e relatar à Secretaria Municipal de Educação, Esporte e Lazer de Santo Antônio de Leverger, quanto a verificação de qualquer problema operacional ou ocorrência que afete a segurança e bem estar dos alunos;
- Os veículos da frota da licitante, não poderão ter mais que **05 anos de fabricação**, deverão ser dotados de **ar-condicionado** e atenderem todas as exigências e normas de segurança do CONTRAN e DETRAN-MT;
- Os motoristas contratados e designados pela Licitante Vencedora, deverão apresentar curso de capacitação, treinamento ou qualificação em transporte escolar, bem como possuir mais de 21 (vinte e um) anos de idade e estarem com a Carteira Nacional de

Concl

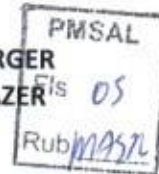

- Habilitação dentro prazo de validade e na categoria D (artigo 138, incisos I e III do Código de Trânsito Brasileiro);
- e) todos os motoristas apresentem, até o ato da ordem de serviços, Certidão Negativa de Distribuição de Feitos Criminais da justiça estadual e federal, verificando-se especialmente para crimes de homicídios, roubo, estupro e/ou corrupção de menores, podendo a Administração vetar o desempenho das funções terceirizadas por motoristas que não preencham perfis de idoneidade, independente de concordância pela licitante Contratada;
 - f) As despesas remuneratórias, trabalhistas e previdenciária dos serviços de motoristas e eventual auxiliares, são de responsabilidade exclusiva da Licitante/Contratada;
 - g) A Licitante/Contratada deverá prover todos os veículos e rotas com cobertura de seguro veicular, para patrimônio, motorista e passageiros, inclusive sinistros contra terceiros;
 - h) Exigir que todos os veículos possuam pintura de faixa horizontal na cor amarela, com quarenta centímetros de largura, a meia altura, em toda a extensão das partes laterais e traseira da carroceria, com dístico **ESCOLAR**, em preto, sendo que em caso de veículo de carroçaria pintada na cor amarela, as cores aqui indicadas devem ser invertidas;
 - i) Exigir que todos os veículos possuam cintos de segurança, lotação, inclusive motorista e auxiliar, se houver;
 - j) Exigir que todos os veículos possuam equipamentos registrador instantâneo inalterável de velocidade e tempo em pleno funcionamento;
 - k) Exigir que todos os veículos possuam expressa autorização para realizar serviços de transporte escolar, bem como afixar na parte interna do veículo a autorização, em local visível, com inscrição da lotação permitida, sendo vedada a condução de escolares em número superior a capacidade estabelecida pelo fabricante para cada tipo de veículo;
 - l) Exigir que todos os veículos de passageiros tenham afixados na parte interna do veículo, em local visível, com inscrição da lotação permitida para os passageiros;
 - m) Exigir que todos os veículos possuam lanternas de luz branca, fosca ou amarela disposta nas extremidades da parte superior dianteira e lanterna de luz vermelha dispostas na extremidade superior da parte traseira;
 - n) Exigir que todos os veículos tenham registro como veículo de passageiros e que os motoristas trabalhem uniformizados e com crachá; e
 - o) Exigir inspeção semestral para verificação dos equipamentos obrigatórios e de segurança;

7.2 Na composição dos valores, estão inclusas todas as despesas diretas e indiretas relativas aos serviços, constituindo-se o valor contratado a única remuneração pelos serviços prestados, incluindo-se carga tributária, estrutura, logística, deslocamento, estadia, alimentação, combustível, peças e serviços de manutenção mecânica, seguros, substituição de veículo ou funcionário.

7.3. A Licitante/Contratada deverá garantir a substituição de veículo e/ou motorista no prazo de 1 dia útil da ocorrência de qualquer impeditivo com o veículo ou prestador principal.

7.4. As demais condições de execução, penalidades administrativas e peculiaridades, serão tratada pelo Edital, Ata de Registro de Preços e/ou Contrato de Prestação de Serviços.

8. DO LOCAL DA PRESTAÇÃO DO SERVIÇO

8.1. Os serviços serão prestados na sede da Contratada, no âmbito territorial do município de Santo Antônio de Leverger-MT, seja no perímetro urbano e/ou na zona rural.

9. DO PRAZO DE EXECUÇÃO DOS SERVIÇOS E DA VIGÊNCIA

9.1. O período de vigência da prestação de serviços será de 12 (doze) meses, contados da data da respectiva ordem de serviços, podendo este ser rescindido ou ter seu prazo prorrogado na forma do artigo 57, inciso II da Lei Federal n.º 8.666/93.

concl

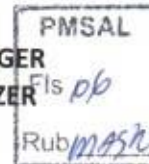

9.2. A Ordem de Serviços deverá ser cumprida no primeiro dia letivo seguinte a data da sua expedição, sendo que o início das aulas para o ano letivo de 2022, está previsto para 07 de fevereiro de 2022, data em que toda a frota terceirizada já deverá estar apta e vistoriada ao seu pleno funcionamento.

10. DA FISCALIZAÇÃO:

10.1. Os serviços serão fiscalizados preventivamente e corretivamente por Comissão Especial de Fiscalização, formada por no mínimo três servidores da Secretaria Municipal de Educação, Esporte e Lazer – SMEEL e designada por ato exclusivo do(a) gestor(a) da pasta.

11. DOS CASOS OMISSOS:

11.1. Os casos omissos serão decididos pela Secretaria Municipal de Educação, Esportes e Lazer, pelo(a) Fiscal do Contrato, nos termos da legislação em vigor.

Santo Antônio de Leverger – MT, 10 de dezembro de 2021.

Caroline Maria de Lima
Secretária Municipal de Educação, Esporte e Lazer

Anexos:

Relatório de Localização por Posicionamento Global das Rotas (GPS);
Relatório Fotográfico dos Pontos de Partida e Chegada das Rotas;
Mapa Comparativo de Valores
Cesta de Valores / Balizamento / Cotação de Preços
Portaria n.º 022/GS/SMEEL/MT/2021

Pivotal
Fls 07
Rub MAX



Nº	ROTAS TRANSPORTE ESCOLAR TURNO/DIÁRIO - ROTAS MUNICIPAIS 2021	
	PÓLO PANTANAL - 01	Números das georreferencia das rotas
		Saída: -16°52'52"s 55°43'38"W / 16°51'33" s 16°51'58"s 55°31'32"W / 16°51'57"s 55°31'
1-A	Fazenda Bom Sucesso/Fazenda 2 Maria /Fazenda Brigadeiro/Fazenda Jatobá/Fazenda Esperança Até EMEB Baia São João	
1-B	Fazenda Lagoa Cumprida/Fazenda Rancho Alegre/Retiro Buriti/Fazenda São Benedito/Fazenda Baia do Pacu/Fazenda Paudalho/Fazenda Vitória/Retiro Estrela do Oeste Até EMEB Cláudio de Almeida (Lambari)	Saída: 16°30'3"s 55°27'52"w /16°30'4"s 55°19'11"w /16°35'41"s 55°22'24"w/16°31' 55°22'14"w/16°39'15"s 55°22'14"w final.
	PÓLO MIMOSO - 02	
2-A	Fazenda Ricardo Franco/Fazenda Barreiro Grande/Mato Verde Até a EMEB Mato Verde	Saída: 16°17'48"s 55°40'0"W /16°15'25"s Saída: 16°5'52"s 55°23'32"W/16°12'54"s
2-B	Chimbuva/Fazenda Café Amargo/Mimoso / Porto São Bento /Até a EMEB de Mimoso	Saída: 16°10'4"s 55°42'42"W/16°12'32"s Saída: 16°16'37"s 55°46'50"W/16°12'32"
2-C	Fazenda Itaculumi, Sitio Vale da Serra/Fazenda Mutum Até a EMEB de Brejinho	Saída : 16°16'35"s 55°33'0"W/16°18'44"ε
2-D	Fazenda São Bento/Matão Até a EMEB de Brejinho	Saída :16°20'52"s 55°30'4"W/16°19'13"s 55°31'48"W final.
	PÓLO PORTO DE FORA - 03	
3-A	Bocaiuva Até EMEB Bartolomeu Gonçalves de Queiroz	Saída : 16°10'4"s 55°42'42"W / 16°5'31"ε Saída :15°56'37"s 55°45'48"W/16°0'27"s
3-B	Estância Arruda Pinto/Fazenda Tamandaré/Porto de Fora Até EMEB Bartolomeu Gonçalves de Queiroz	Saída :16°10'24"s 55°54'26"W/16°9'45"s 55°48'33"W final.
3-C	Matão/Pantanalzinho/Fazenda Mimoso/Porto de Fora Até EMEB Bartolomeu Gonçalves de Queiroz	
3-D	Comunidade de Morrinho Até EMEB de Água Branca (Celino Pimenta)	SAIDA ; 16°7'49"s 55°43'28"W/ 16°7'16"ε
	PÓLO AGROVILA - 04	
4-A	Fazenda Novo Mundo/Fazenda Pouso das Araras/Fazenda Santa Maria/Sitio Esperdião/Sitio Nossa Senhora Aparecida Até a EMEB de Gleba Resistência/	Saída ;15°55'1"s 55°37'30"W/16°1'50"s ε 55°38'2"W/15°58'17"s 55°36'51"W final.
4-B	Caeté/Vista Alegre/Fazenda Cambará/Ribeirão da Glória Até a Escola de Pontal do Glória (Ed. Infantil)	Saída 16°1'0"s 55°24'9"W/ 16°3'58"s 55° 55°26'39"W final.
4-C	Vale Abençoado/Agrovila Até a EMEB Creche Agrovila - Mocotéia	Saída ;15°55'11"s 55°29'54"W/15°58'6"s
4-D	Manquinho/Boaventura/Fazenda Coração Até a EMEB de Boaventura	Saída ; 16°4'3"s 55°40'47"W/15°59'7"s 5
4-E	Fazenda Proª Edna/Fazenda Portuguesa/Cuiabá Mirim/Fazenda Boqueirão Até Escola de Santana do Taquaral (Ed. Infantil)	Saída ; 15°59'41"s 55°29'55"W/15°59'56"
4-F	Fazenda Bandeirantes/Porteira da Fazenda Amparo/Mata Canoa Até Escola de Santana do Taquaral (Ed Infantil)	Saída ;16°6'55"s 55°30'33"W/16°4'35"s ε
4-G	Cinco Fios/Vista Alegre/Chácara Bom Sucesso/Santana Pirizal Até Escola de Santana do Taquaral (Ed Infantil)	Saída ;16°1'10"s 55°31'1"W/ 16°1'36"s 55 55°29'5"W/16°2'58"s 55°30'14"W final
	PÓLO BR- 05	
5-A	Fazenda Basalto/ Até a EMEB José Mª da Costa (Sangradouro)	Saída 15°39'2"s 55°59'57"W/15°47'40"s ε
5-B	Fazenda São Francisco//Comunidade São Sebastião Até a EMEB José Mª da Costa (Sangradouro)	Saída; 15°47'42"s 55°42'25"W /15°47'40'
5-C	Agua quente/ entrada do vale abençoado/ sitio D. Betinha / EMEB SERRANA	Saída; 15°51'12"s 55°30'36"W/ 15°52'12" 55°30'36"W/ final.
5-D	Sítio da Salete Gleba Bigornia / Fazenda Harmonia/ EMEB SERRANA	Saída; / 15°47'52"s 55°29'41"W/ 15°51'1'

PD Carol

07

PMSAL
Fls 08
Rub 11222

5-E	Assentamento Agrovila / EMEB ARRUDA MULHER	Saida: 15°52'16"s 55°35'55"W/ 15°47'22"
5-F	Faz: StaEdwigem / Buriti 2/ Pedreira/ EMEB ARRUDA MULHER	Saida: 15°49'41"s 55°39'17"W / 15°52'39" 15°47'22"S 55°36'25"W/ final
5-G	Faz: Mata Mata/ Ass. Santo Antonio da Fatura / EMEB CORREGO DO OURO	Saida: 15°43'40"S 55°27'50"W/ 15°43'40"
	POLO SEDE	
6-A	Circulo Militar/ Assentamento Liderança/ EMEB PINGO DE OURO	Saida: 15°44'37"s 56°4'26"W/ 15°50'33"s
6-B	Peixinho / EMEB PINGO DE OURO	Saida: 15°50'0"s 56°6'5"W/ 15°50'33"s 5
6-C	Raio de Sol/ APAE/ CEADE/Escola Livre e Aprender/ SMECEL	Saida: 15°37'30"s 56°4'48"W/ 15°36'26"s 56°4'44"W/ 15°51'59"s56°4'44"W/ final.

OBS: Todas as Linhas de Transporte tem como início o aluno mais distante da Escola/por Turno das referidas matrículas.

Santo Antônio de Leverger/MT, 10 de dezembro de 2021.

Roberto Hilário da Cruz
Servidor Designado
Portaria n.º 022/GS/SMEEL/MT/2021

cauel



Nº	ROTTAS TRANSPORTE ESCOLAR TURNO/DIÁRIO - ROTAS MUNICIPAIS 2021	IDA	VOLTA	Total	Nº de alunos	Valor médio por km
PÓLO PANTANAL - 01						
1-A	Fazenda Bom Sucesso/Fazenda 2 Maria /Fazenda Brigadeiro/Fazenda Jatobá/Fazenda Esperança Até EMEB Baia São João	103	103	206	10	6,35
1-B	Fazenda Lagoa Cumprida/Fazenda Rancho Alegre/Retiro Buriti/Fazenda São Benedito/Fazenda Bala do Pacu/Fazenda Paudalho/Fazenda Vitória/Retiro Estrela do Oeste Até EMEB Cláudio de Almeida (Lambari)	92	92	184	28	6,35
PÓLO MIMOSO - 02						
2-A	Fazenda Ricardo Franco/Fazenda Barreiro Grande/Mato Verde Até a EMEB Mato Verde	19	19	38	10	6,16
2-B	Chimbuva/Fazenda Café Amargo/Mimoso Até a EMEB de Mimoso	31	31	62	15	6,16
2-C	Porto São Bento Até EMEB de Mimoso	10	10	20	04	6,16
2-D	Fazenda Itaculmi, Sítio Vale da Serra/Fazenda Mutum Até a EMEB de Brejinho	13	13	26	06	6,16
2-E	Fazenda São Bento/Matão Até a EMEB de Brejinho	28	28	56	10	6,16
PÓLO PORTO DE FORA - 03						
3-A	Bocaiuva Até EMEB Bartolomeu Gonçalves de Queiroz	14	14	28	06	6,16
3-B	Estância Arruda Pinto/Fazenda Tamandaré/Porto de Fora Até EMEB Bartolomeu Gonçalves de Queiroz	21	21	42	08	6,16
3-C	Matão/Pantanalzinho/Fazenda Mimoso/Porto de Fora Até EMEB Bartolomeu Gonçalves de Queiroz	14	14	28	12	6,16
3-D	Comunidade de Morrinho Até EMEB de Água Branca (Celino Pimenta)	6	6	12	10	6,16
PÓLO AGROVILA - 04						
4-A	Fazenda Novo Mundo/Fazenda Pouso das Araras/Fazenda Santa Maria/Sítio Esperdião/Sítio Nossa Senhora Aparecida Até a EMEB de Gleba Resistência/	42	42	84	14	6,27
4-B	Caeté/Vista Alegre/Fazenda Cambará/Ribeirão da Glória Até a Escola de Pontal do Glória (Ed. Infantil)	25	25	50	06	6,27
4-C	Vale Abençoado/Agrovila Até a EMEB Creche Agrovila - Mocotéia	9	9	18	04	6,27
4-D	Manquinho/Boaventura/Fazenda Coração Até a EMEB de Boaventura	16	16	32	10	6,27
4-E	Fazenda Profª Edna/Fazenda Portuguesa/Cuiabá Mirim/Fazenda Boqueirão Até Escola de Santana do Taquaral (Ed. Infantil)	17	17	34	04	6,27
4-F	Fazenda Bandeirantes/Porteira da Fazenda Amparo/Mata Canoas Até Escola de Santana do Taquaral (Ed Infantil)	17	17	34	06	6,27
4-G	Cinco Fios/Vista Alegre/Chácara Bom Sucesso/Santana Pirizal Até Escola de Santana do Taquaral (Ed Infantil)	15	15	30	07	6,27
PÓLO BR- 05						
5-A	Fazenda Basalto/ Até a EMEB José Mª da Costa (Sangradouro)	17	17	34	07	6,22
5-B	Fazenda São Francisco/Comunidade São Sebastião Até a EMEB José Mª da Costa (Sangradouro)	18	18	36	15	6,22
5-C	Águas quente/ entrada do vale abençoado/ sítio D. Betinha / EMEB SERRANA	19	19	38	10	6,22
5-D	Sítio da Salet Gleba Bigornia / Fazenda Harmonia/ EMEB SERRANA	42	42	84	10	6,22
5-E	Assentamento Agrovila / EMEB ARRUDA MULHER	11	11	22	08	6,22
5-F	Faz: StaEdwigem / Buriti 2/ Pedreira/ EMEB ARRUDA MULHER	92	92	184	15	6,22
5-G	Faz: Mata Mata/ Ass. Santo Antonio da Fatura / EMEB CORREGO DO OURO	16	16	32	05	6,22

09

	POLO SEDE					
6-A	Circulo Militar/ Assentamento Liderança/ EMEB PINGO DE OURO	17	17	34	10	6,22
6-B	Peixinho / EMEB PINGO DE OURO	5	5	10	08	6,22
6-C	Raio de Sol/ APAE/ CEADE/Escola Livre e Aprender/ SMECEL	42	42	84	12	6,22

OBS: Todas as Linhas de Transporte tem como início o aluno mais distante da Escola/por Turno das referidas matriculas.

PMSAL
Fls 10
Rub *MASER*

Santo Antônio de Leverger/PA, 10 de dezembro de 2021.

ário da Cruz
signado
22/GS/SMEEL/MT/2021



cast

10

PMSAL
Fls 11
Rub *MASA*



ESTADO DE MATO GROSSO
PREFEITURA MUNICIPAL DE SANTO ANTONIO DE LEVERGER
SECRETARIA MUNICIPAL DE EDUCAÇÃO, ESPORTE E LAZER

10

ROTAS TRANSPORTE ESCOLAR MENSAL - ROTAS MUNICIPAIS 2021		Ida	volta	total
Nº				
PÓLO PANTANAL - 01				
1-A	Fazenda Bom Sucesso/Fazenda 2 Maria /Fazenda Brigadeiro/Fazenda Jatobá/Fazenda Esperança Até EMEB Baia São João	92	92	184
1-B	Fazenda Lagoa Cumprida/Fazenda Rancho Alegre/Retiro Buri/Fazenda São Benedito/Fazenda Baia do Pacu/Fazenda Paudalho/Fazenda Vitória/Retiro Estrela do Oeste Até EMEB Cláudio de Almeida (Lambari)	103	103	206
PÓLO MIMOSO - 02				
2-A	Fazenda Ricardo Franco/Fazenda Barreiro Grande/Mato Verde Até a EMEB Mato Verde	19	19	38
2-B	Chimbuva/Morro do Meio/Mimoso Até a EMEB de Mimoso	31	31	62
2-C	Porto São Bento Até EMEB de Mimoso	10	10	20
2-D	Fazenda Itaculuni/Sítio Vale da Serra/Fazenda Mutum Até a EMEB de Brejinho	13	13	26
2-E	Fazenda São Bento/Matão Até a EMEB de Brejinho	28	28	56
PÓLO PORTO DE FORA - 03				
3-A	Bocaiuva Até EMEB Bartolomeu Gonçalves de Queiroz	14	14	28
3-B	Estância Arruda Pinto/Fazenda Tamandaré/Porto de Fora Até EMEB Bartolomeu Gonçalves de Queiroz	21	21	42
3-C	Matão/Pantanalzinho/Fazenda Mimoso/Porto de Fora Até EMEB Bartolomeu Gonçalves de Queiroz	14	14	28
3-D	Comunidade de Morrinho Até EMEB de Água Branca (Celino Pimental)	6	6	12

P

Carvel

PMSAL
 Fls 12
 Rub *MAISA*

	PÓLO AGROVILA - 04							
4-A	Fazenda Novo Mundo/Fazenda Pouso das Araras/Fazenda Santa Maria/Sítio Esperdião/Sítio Nossa Senhora Aparecida Até a EMEB de Gleba Resistência/	42	42	84				
4-B	Caeté/Vista Alegre/Fazenda Cambará/Ribeirão da Glória Até a Escola de Pontal do Glória (Ed. Infantil)	25	25	50				
4-C	Vale Abençoado/Agrovila Até a EMEB Creche Agrovila - Mocotéia	09	09	18				
4-D	Manquinho/Boaventura/Fazenda Coração Até a EMEB de Boaventura	16	16	32				
4-E	Fazenda Profª Edna/Fazenda Portuguesa/Cuiabá Mirim/Fazenda Boqueirão Até Escola de Santana do Taquaral (Ed. Infantil)	17	17	34				
4-F	Fazenda Bandeirantes/Porteira da Fazenda Amparo/Mata Canoa Até Escola de Santana do Taquaral (Ed Infantil)	17	17	34				
4-G	Cinco Fios/Vista Alegre/Chácara Bom Sucesso/Santana Pirizal Até Escola de Santana do Taquaral (Ed Infantil)	15	15	30				
	PÓLO BR- 05							
5-A	Fazenda Brasauto/Sangradouro Até a EMEB José Mª da Costa (Sangradouro)	17	17	34				
5-B	Fazenda Serrinha Fazenda São Francisco/ EMEB José Mª da Costa (Sangradouro)	18	18	36				
5-C	Aguas Quente/entrada do Vale Abençoado/ Sítio D. Betinha/ EMEB SERRANA	19	19	39				
5-D	Sítio da Salete Gleba Bigorna/Fazenda Harmonia/ EMEB SERRANA	42	42	84				
5-E	Assentamento Agrovila/EMEB Arruda Mulher	11	11	22				
5-F	Faz Sta Edwigem/ burity2/ pedreira/ EMEB Arruda Mulher	92	92	184				
5-G	Faz Mata Mata / Ass. Santo Antonio da fatura / EMEB Corrego do Ouro	16	16	32				

P
 2
Consel



12

POLO SEDE			
6-A	Circulo militar/ assentamento lideranca/ EMEB PINGO DE OURO	17	34
6-B	peixinho / EMEB PINGO DE OURO	5	10
6-C	Raio de sol/ APAE/ CEADE/ ESCOLA LIVRE E APRENDER/ SMECEL	42	84
TOTAL DE km		1,543km	

Santo Antônio de Leverger/MT, 10 de dezembro de 2021.

Roberto Hilário da Cruz
Servidor Designado
Portaria n.º 022/GS/SMEEL/MT/2021

card

23
2

PMSAL
Fls 14
Rub MASA

**ROTEIRO DAS ROTAS DE TRANSPORTE ESCOLAR DE
SANTO ANTÔNIO DE LEVERGER – MT
MAPA FOTOGRAFICO**

Localidade: Polo Pantanal Comunidade: Baia São João Zona: Rural Data Base: outubro/2021.
Distância: 92 km
Rota ; 1-A

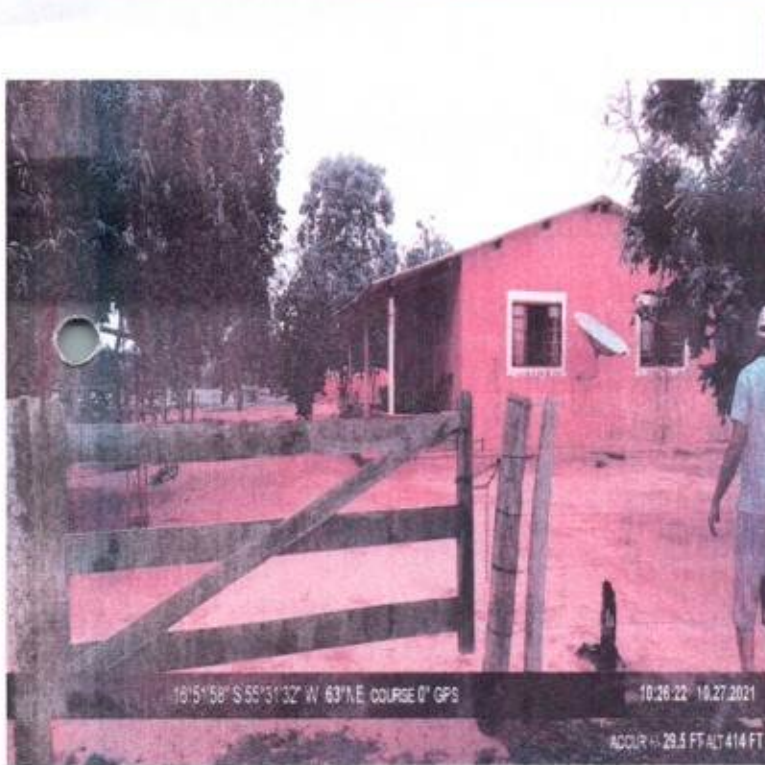
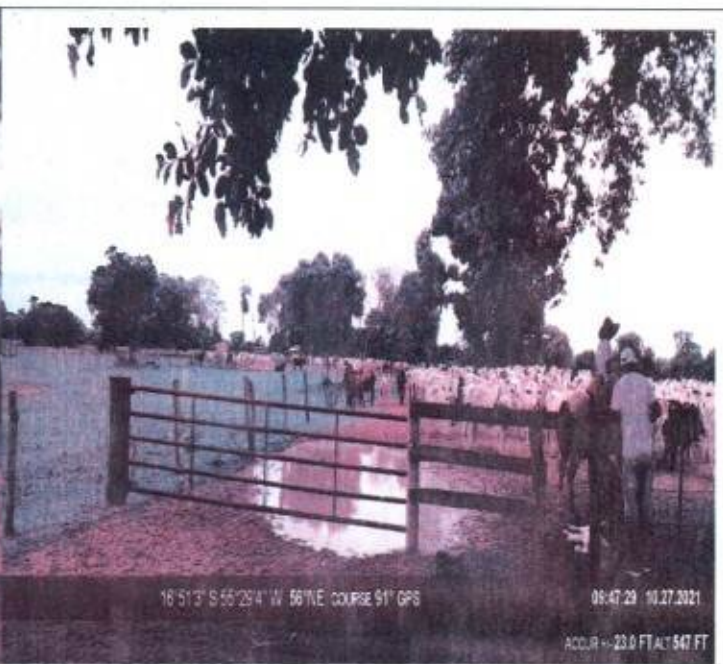

Localidade: Polo Pantanal Comunidade: Lambari Zona: rural Data Base: outubro/2021.

1
Cauê

PMSAL
Fls 15
Rub *MASU*

142

Distância: 206 km.

ROTA = 1-B

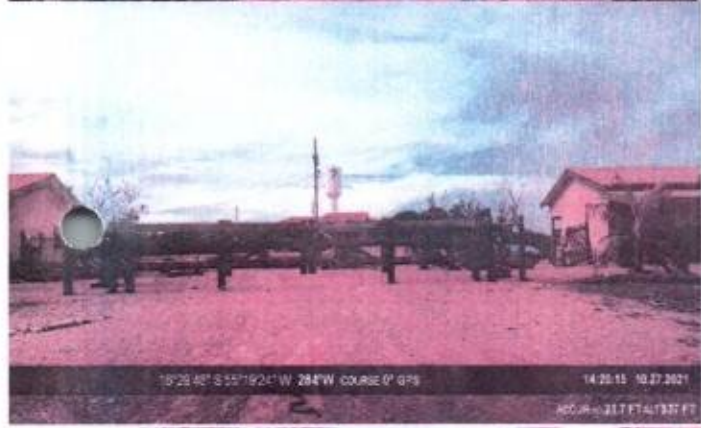
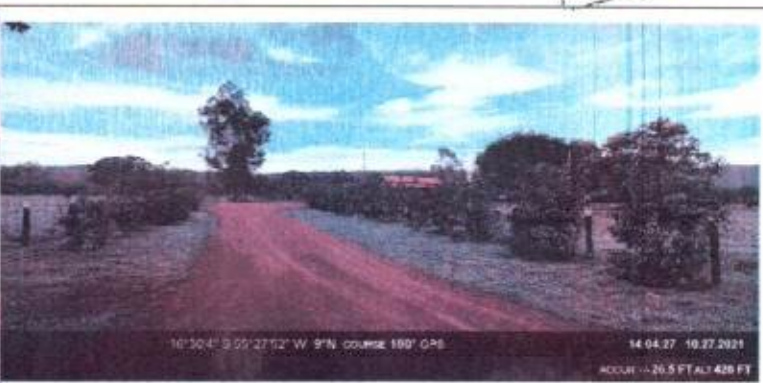
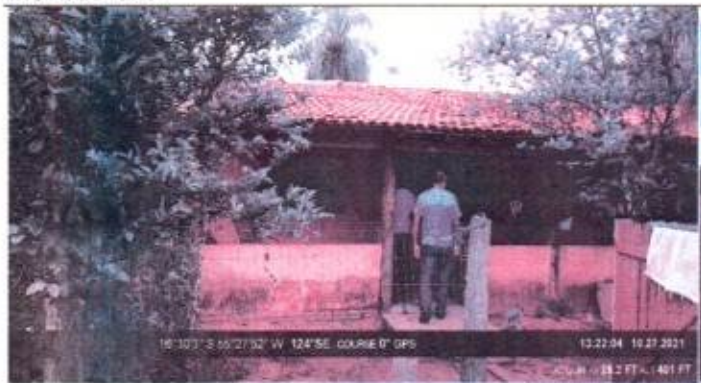

Localidade: Polo Mimoso Comunidade: Mato Verde Zona: Rural Data Base: outubro/2021.

Distância: 38 km.

Rota : 2-A

P 2

Condi

PMSAL
Fls 18
RUB M/25/21

15



16°17'48" S 55°40'0" W 133°SE COURSE 315° GPS
15:46:04 10.05.2021
MT040 - MIMOSO, SANTO ANTONIO DO LEVIEGGER - MT, 78180-000, BRASIL
ACCUR +/- 8.5 M ALT 138 M



16°15'25" S 55°43'58" W 214°SW COURSE 0° GPS
16:12:48 10.05.2021
ACCUR +/- 7.0 M ALT 148 M



16°12'54" S 55°44'51" W 201°S COURSE 0° GPS
16:27:34 10.05.2021
ACCUR +/- 6.3 M ALT 131 M

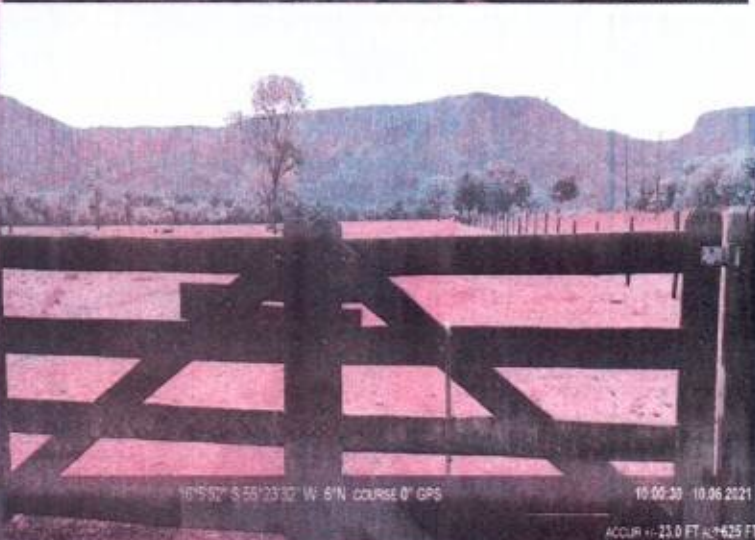

16°5'52" S 55°23'32" W 6°N COURSE 0° GPS
15:00:20 10.06.2021
ACCUR +/- 23.0 FT ALT 625 FT

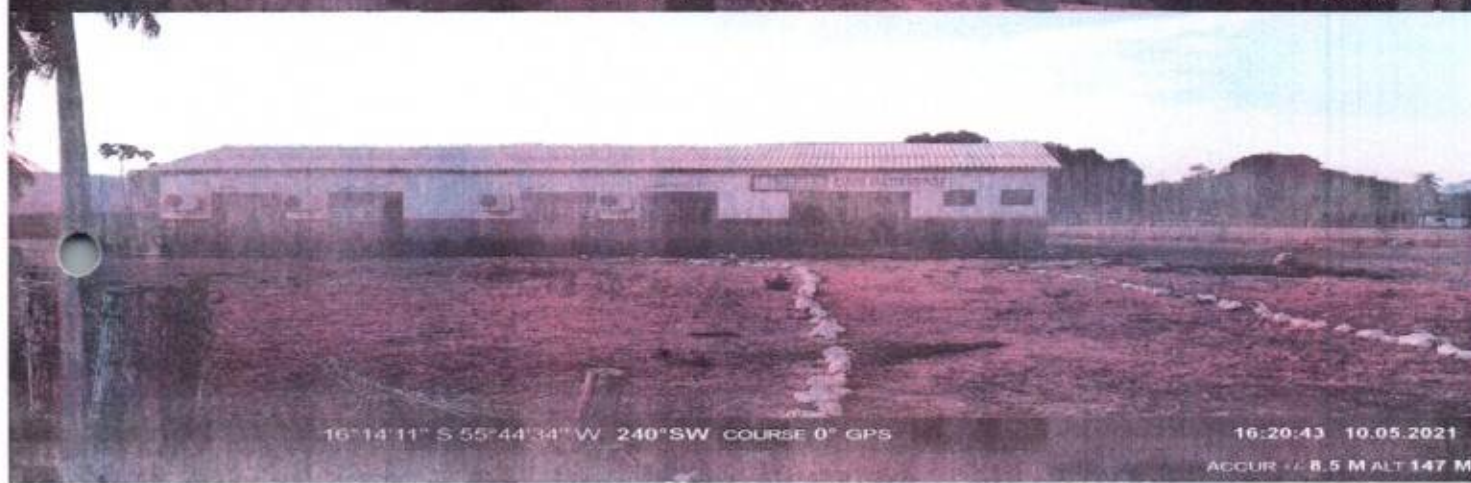

16°14'11" S 55°44'34" W 240°SW COURSE 0° GPS
16:20:43 10.05.2021
ACCUR +/- 8.5 M ALT 147 M

Localidade: Polo Mimoso Comunidade: Mimoso, Zona: Rural Data Base: outubro/2021.
DE:
Distância: 62 km.
Rota : 2-B

R 3
Carol

PMSAL
Fis 17
M45A

162

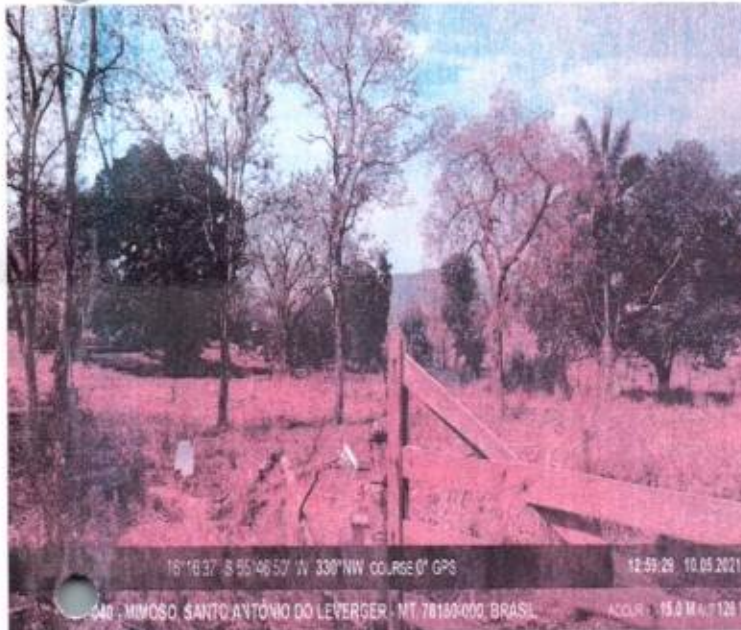
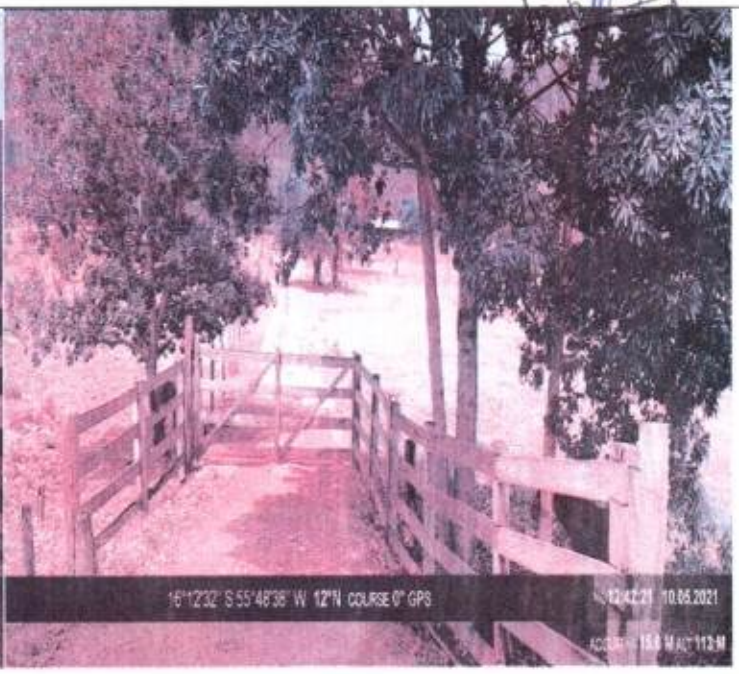
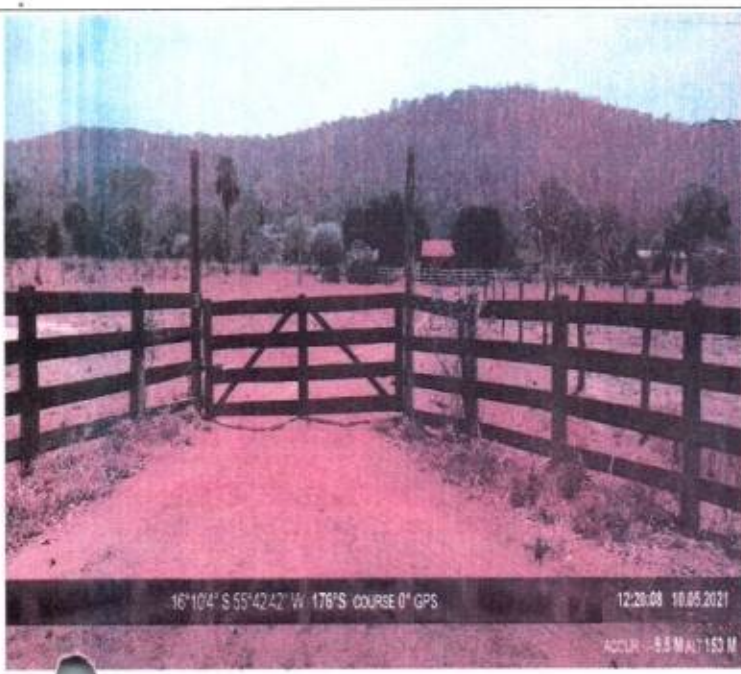

Localidade: Polo Mimoso Comunidade: Brejinho, Zona: Rural Data Base: outubro/2021.

Distância: 82 km.

Rota: 2-D

W
Cavel

PMSAL
Fls 18
Rub MMSAL

172

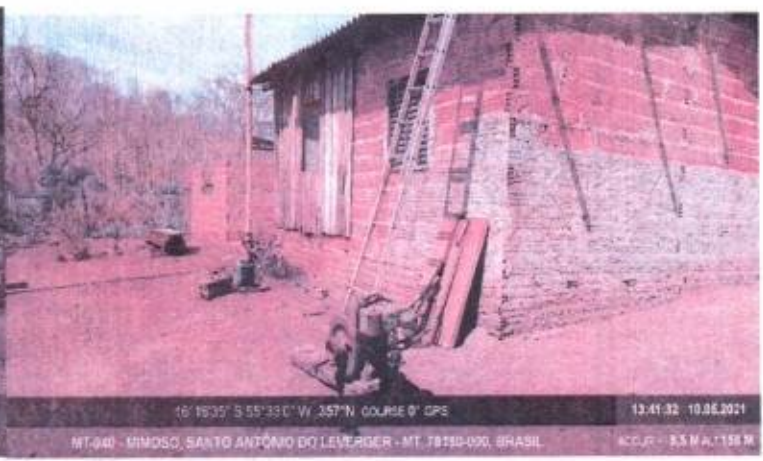

Localidade: Polo Porto de Fora Comunidade:Porto de Fora Zona:Rural Data Base: outubro/2021.
Distância: 98 km.
Rotas : 3-A, 3-B,3-C .

P 5
Carel

PMSAL
Fls 19
RUB 17/12

182



15°56'37" S 55°45'47" W 252°W course 0° GPS
09:32:30 10.05.2021
ACCUR = 23.8 FT AL 458 FT



16°0'27" S 55°45'49" W 347°N course 0° GPS
09:13:44 10.05.2021
ACCUR = 23.3 FT AL 904 FT



16°10'24" S 55°54'28" W 31°NE course 0° GPS
09:37:16 10.05.2021
ACCUR = 35.7 FT AL 551 FT

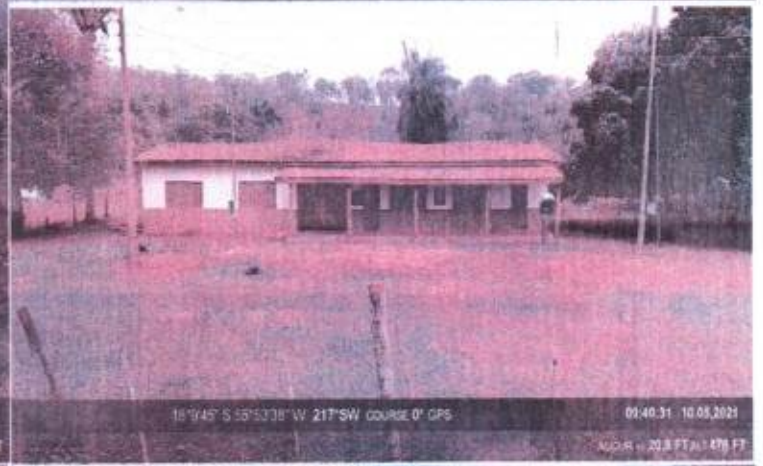

16°1'45" S 55°53'38" W 217°SW course 0° GPS
09:40:31 10.05.2021
ACCUR = 20.8 FT AL 478 FT



16°7'42" S 55°51'38" W 56°NE course 0° GPS
09:45:18 10.05.2021
ACCUR = 34.4 FT AL 557 FT



16°0'28" S 55°44'16" W 30°NE course 219° GPS
10:27:08 10.05.2021
ACCUR = 27.1 FT AL 594 FT



16°5'31" S 55°48'33" W 77°E course 0° GPS
09:54:25 10.05.2021
ACCUR = 23.0 FT AL 430 FT

Localidade: Polo Porto de Fora Comunidade: Agua Branca , Zona:RuralData Base: outubro/2021.

P 6
Cavel

292

PMSAL
20
Fls MASH
Rub

Distância: 12 km.
Rota : 3-D

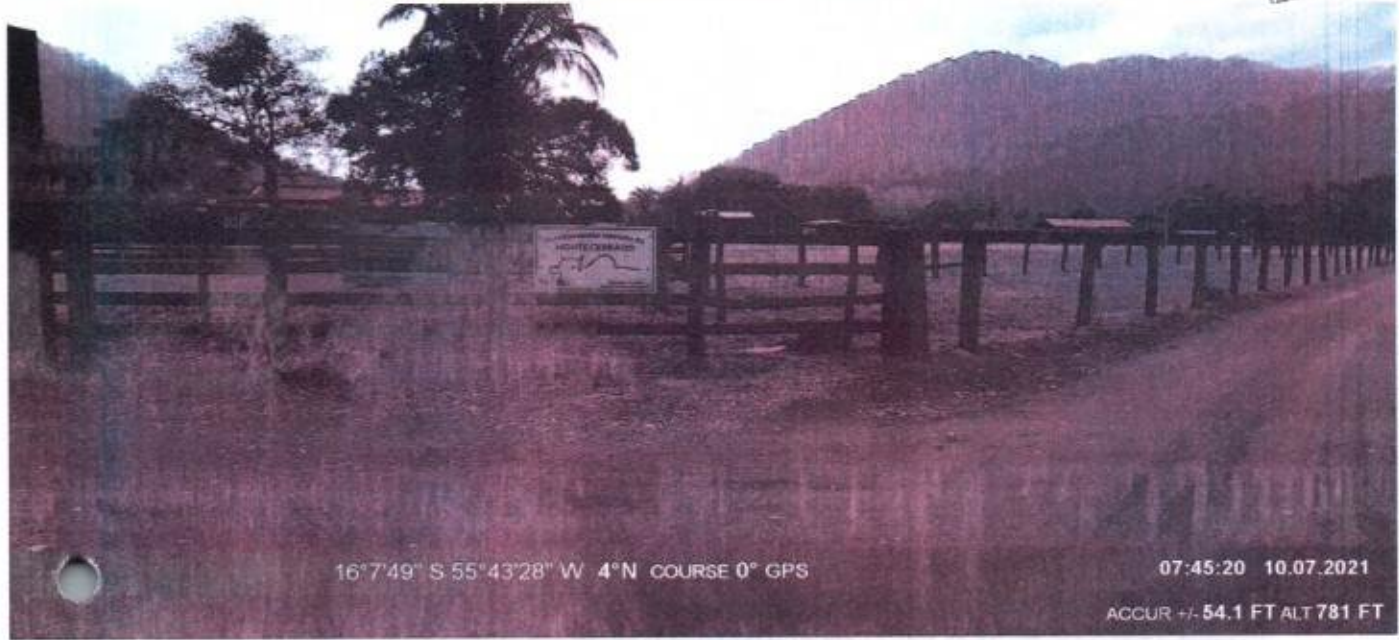

Localidade: Polo Agrovila Comunidade: Gleba Resistencia , Zona: Rural Data Base: outubro/2021.

Distância: 84 km.
Rota : 4-A.

Handwritten signature
Cavel

PMSAL
Fls 21
RUB

202

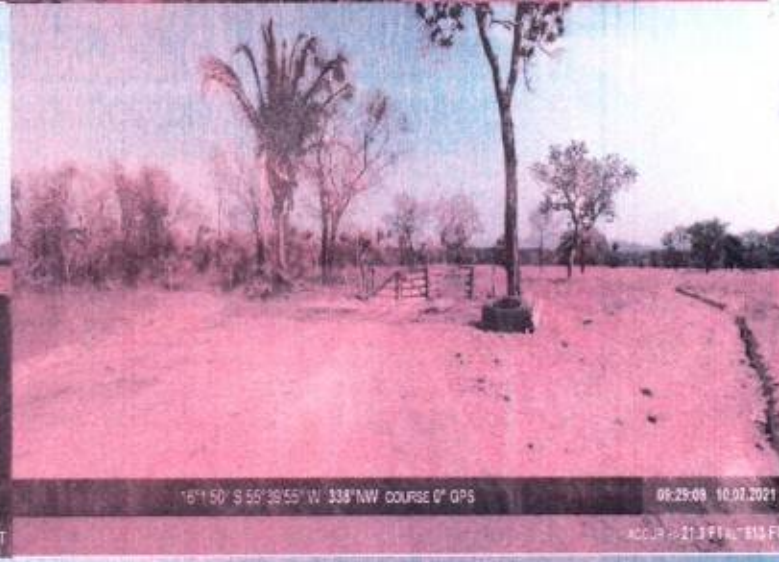
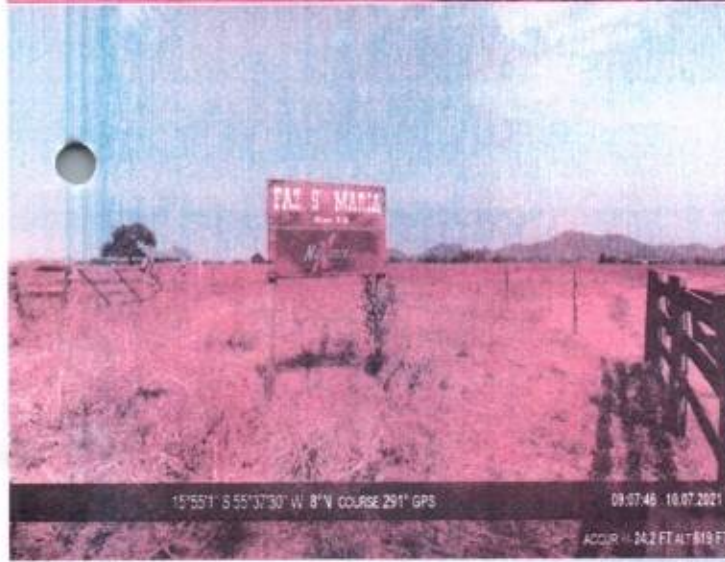
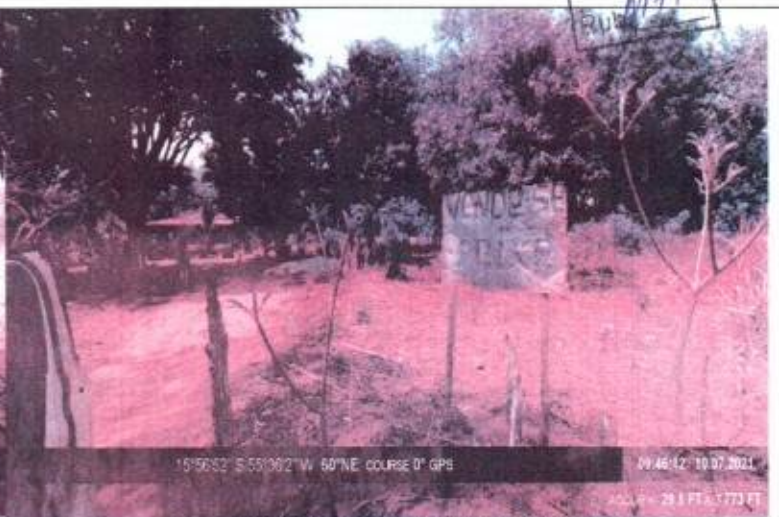
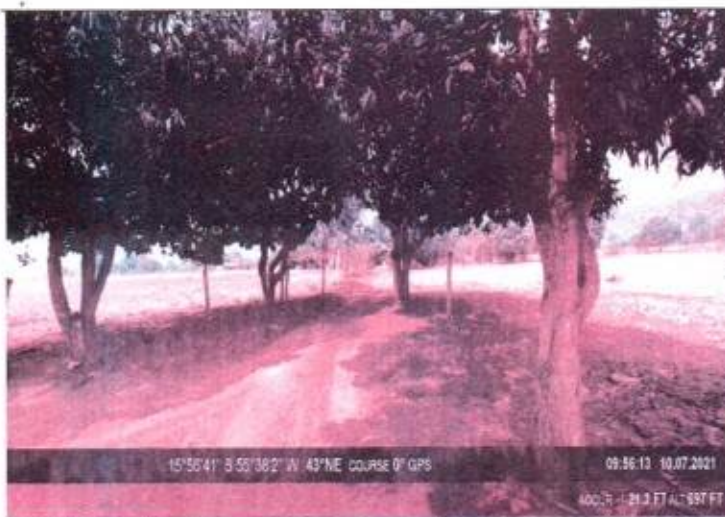

Localidade: Polo Agrovila Comunidade: Pontal do Gloria, Zona: Rural Data Base: outubro/2021.

Distância: 50 km.

[Signature]
8
Caval

PMSAL
Fis 22
Rub *MASK*

22

Rota: 4-B

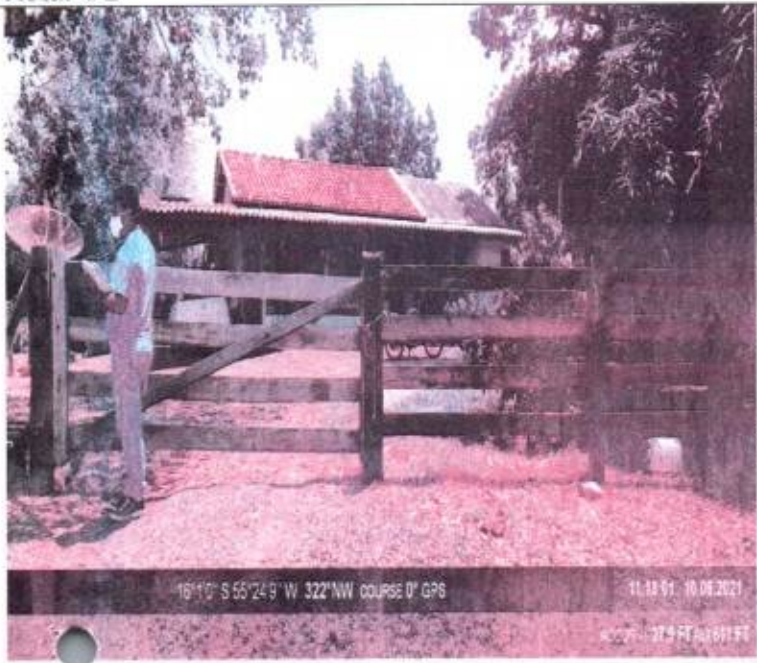

Localidade: Polo Agroviila Comunidade: Agrovila Zona: Rural Data Base: outubro/2021.

Distância: 18 km.

Rota : 4-C

P 9

Carrel

22

PMSAL
Fls 23
Rub MAX



15°55'11" S 55°29'54" W 353°N COURSE 60° GPS

12:29:44 10.07.2021

ACCUR +/- 21.1 FT ALT 791 FT

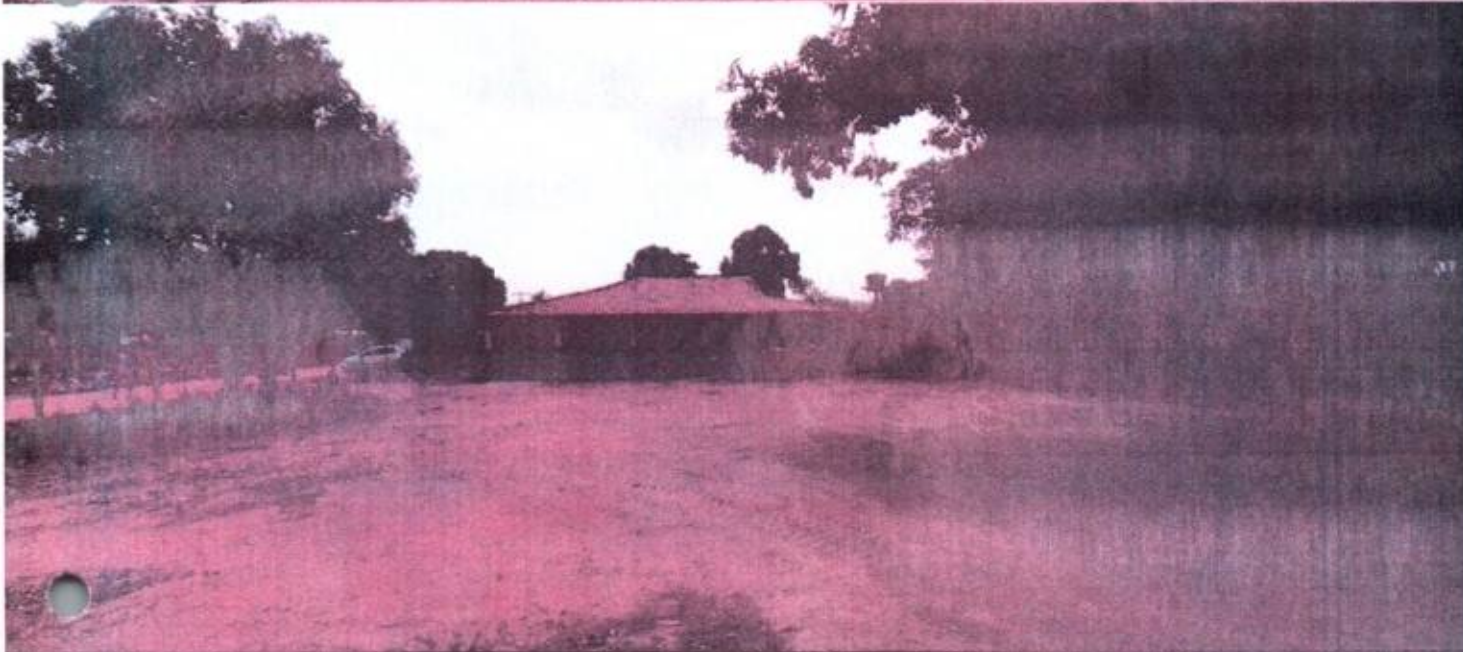

15°58'6" S 55°32'15" W 347°N COURSE 337° GPS

12:48:06 10.07.2021

ACCUR +/- 26.2 FT ALT 628 FT

Localidade: Polo Agrovila Comunidade:Boaventura,Zona:Rural Data Base: outubro/2021.

Distância: 32 km.

Rota : 4-D

[Signature] 10
concl

PMSAL
Fls 24
Rub 11974

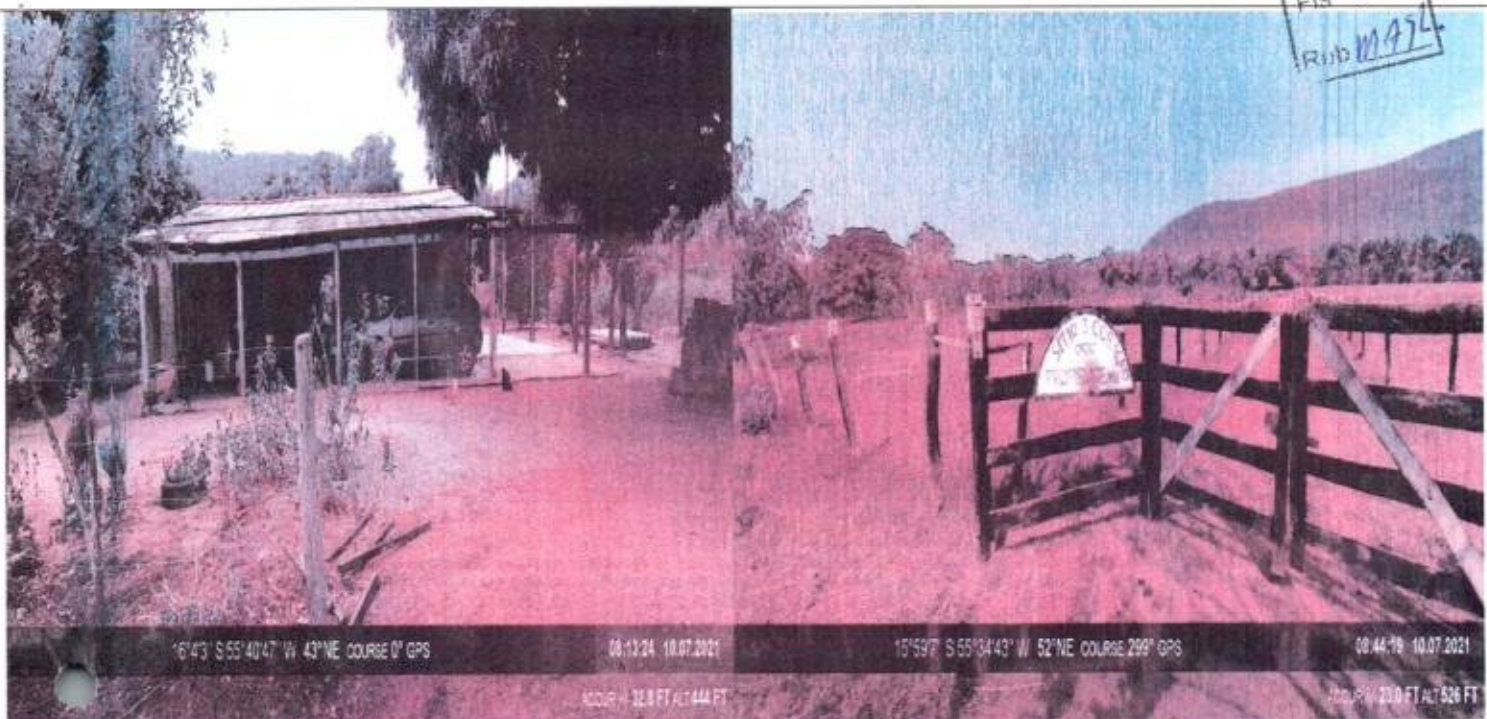

16°43' S 55°40'47" W 43°NE COURSE 0° GPS

08:11:24 10.07.2021

15°59' S 55°34'43" W 52°NE COURSE 299° GPS

08:44:19 10.07.2021

ACCUR +/- 32.8 FT ALT 444 FT

ACCUR +/- 23.0 FT ALT 526 FT

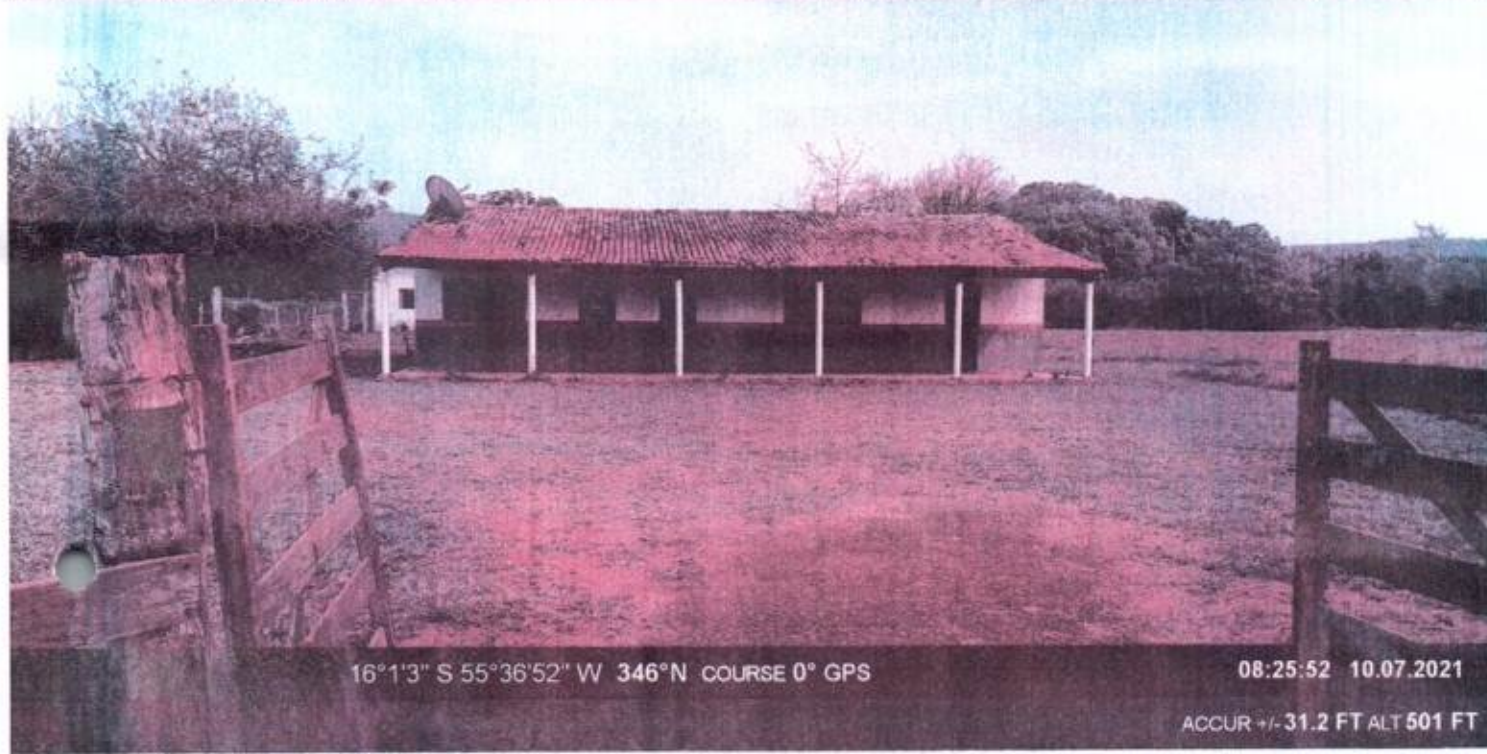

16°1'3" S 55°36'52" W 346°N COURSE 0° GPS

08:25:52 10.07.2021

ACCUR +/- 31.2 FT ALT 501 FT

Localidade: Polo Agrovila Comunidade:Santana do Taquaral Zona:RuralData Base: outubro/2021.

Distância: 98 km.

Rotas: 4-E, 4-F, 4-G

CP 11

cancel

PMSAL
Fls 25
Rub *MAL*

24

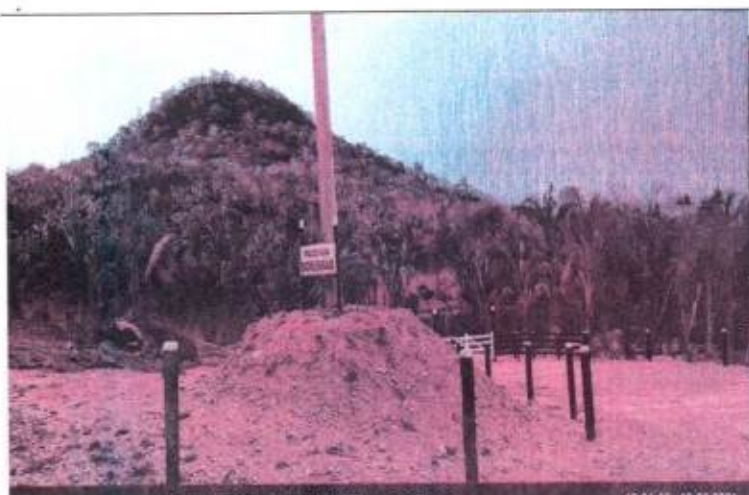

15°59'41" S 55°25'55" W 336°NW course 0° GPS

16:01:55 10.06.2021

ACCUR = 32.8 FT ALT 1364 FT

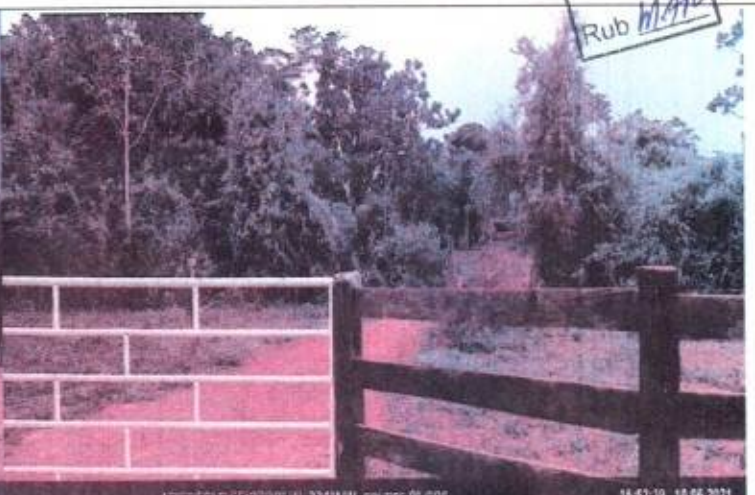

15°59'56" S 55°27'30" W 331°NW course 0° GPS

15:52:39 10.06.2021

ACCUR = 24.6 FT ALT 1356 FT



16°2'58" S 55°28'5" W 329°NW course 0° GPS

15:07:16 10.06.2021

ACCUR = 38.4 FT ALT 1770 FT



16°22'1" S 55°29'32" W 29°NE course 321° GPS

15:00:19 10.06.2021

ACCUR = 30.1 FT ALT 630 FT



16°1'33" S 55°31'25" W 334°NW course 0° GPS

14:46:27 10.06.2021

ACCUR = 31.2 FT ALT 1715 FT



16°1'10" S 55°31" W 335°NW course 0° GPS

14:37:24 10.06.2021

ACCUR = 34.4 FT ALT 1611 FT

P 12

concl

25

PMSAL
Fis 26
Rub MASA



15°43' S 55°32'12" W 348°N COURSE 0° GPS

13:51:34 10.06.2021

ACCUR +/- 29.5 FT ALT 824 FT

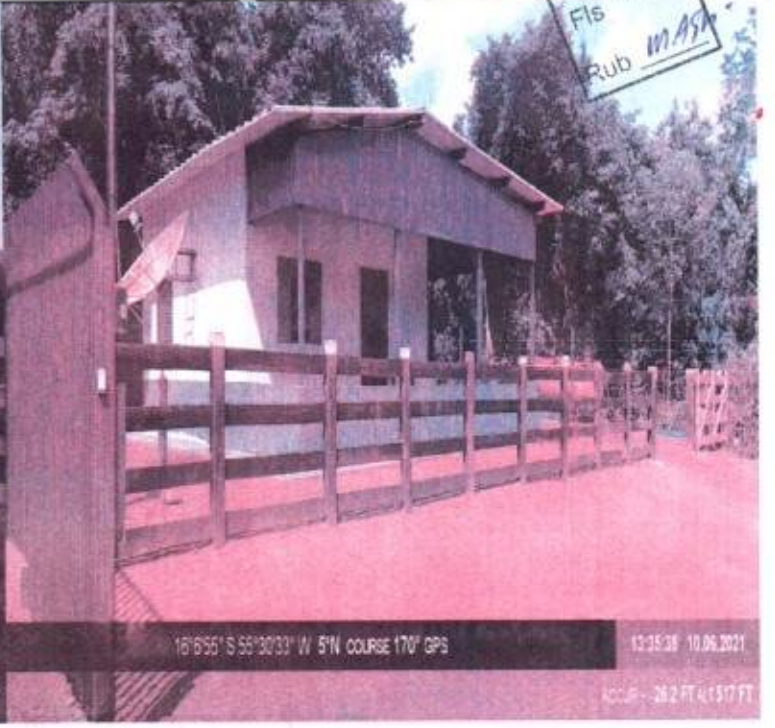

16°055' S 55°30'33" W 5°N COURSE 170° GPS

13:35:28 10.06.2021

ACCUR +/- 28.2 FT ALT 1317 FT



16°2'59" S 55°30'14" W 38°NE COURSE 0° GPS

14:10:37 10.06.2021

ACCUR +/- 29.5 FT ALT 602 FT

Localidade: Polo BR Comunidade: Sangradouro Zona: Rural Data Base: outubro/2021.

[Signature]
13
cavel

PMSAL
Fls 29
Rub 11971

Distância: 70 km.
Rotas : 5-A, e 5-B

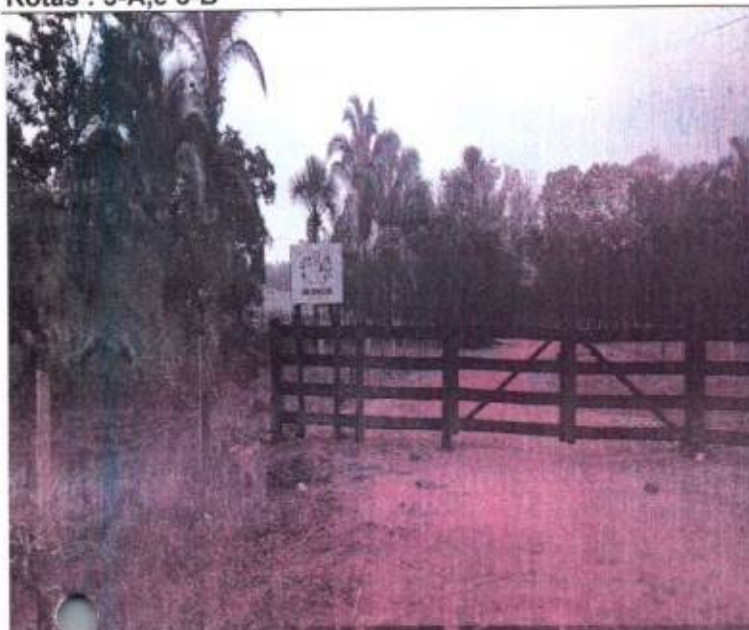

15°47'42" S 55°42'25" W 222°SW course 309° GPS
08:45:17 10.19.2021
ACUR = 12.9 FT AL 585 FT



15°47'40" S 55°47'15" W 170°S course 180° GPS
08:31:19 10.19.2021
ACUR = 17.1 FT AL 805 FT

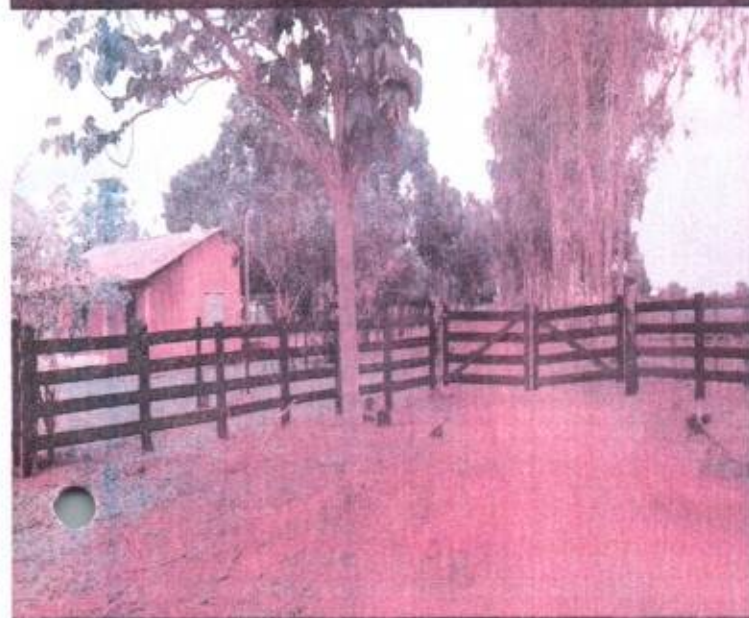

15°39'27" S 55°39'57" W 177°S course 0° GPS
08:01:51 10.19.2021
ACUR = 112.7 FT AL 676 FT



15°47'40" S 55°47'15" W 286°W course 350° GPS
08:21:05 10.19.2021
ACUR = 33.9 FT AL 805 FT

Localidade: Polo BR Comunidade:Serrana, Zona:RuralData Base: outubro/2021.

Distância: 123 km.
Rotas : 5-C e 5-D

D 14
Coul

PMSAL
Fls 28
Rub. mm

27

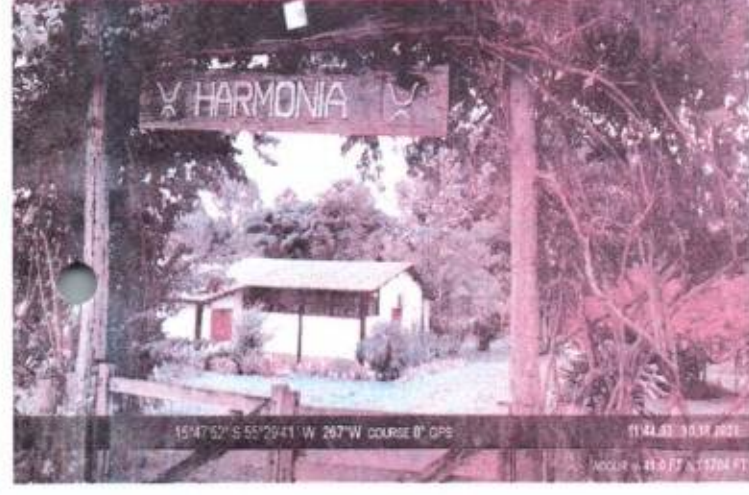
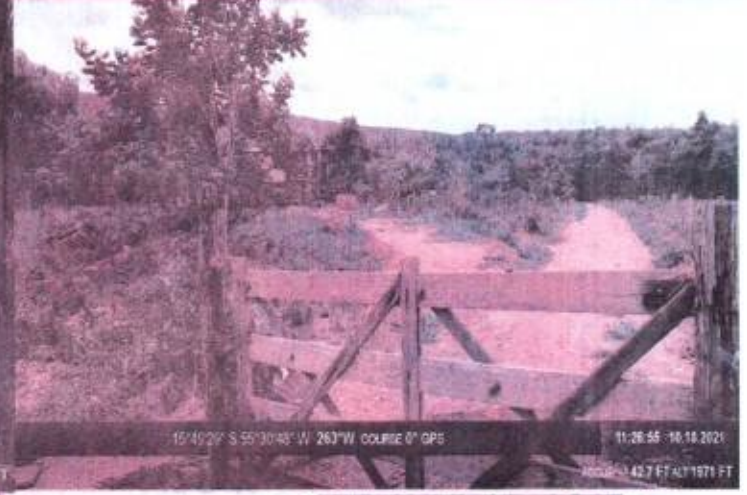
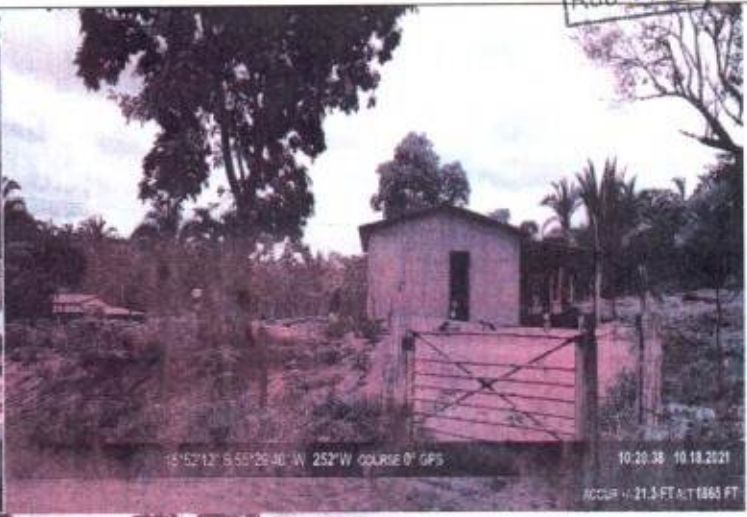

Localidade: Polo BR Comunidade: Serra São Vicente , Zona: Rural Data Base: outubro/2021.
Distância: 206 km.
Rotas : 5-E e 5-F

15
Cavel

PMSAL
Fls 29
11/15/21

28



15°52'16" S 55°35'55" W 185°S COURSE 175° GPS
13:01:45 10.18.2021
ACCUR +/- 24.2 FT ALT 583 FT



15°41'15" S 55°36'11" W 864°S COURSE 0° GPS
13:41:15 10.18.2021
ACCUR +/- 24.6 FT ALT 752 FT



15°52'39" S 55°42'46" W 278°W COURSE 0° GPS
14:27:02 10.18.2021
UNNAMED ROAD - COXIPO DA PONTE, CUIABA - MT, BRASIL
ACCUR +/- 48.2 FT ALT 775 FT



15°49'41" S 55°36'17" W 274°W COURSE 180° GPS
15:00:15 10.18.2021
UNNAMED ROAD - COXIPO DA PONTE, CUIABA - MT, BRASIL
ACCUR +/- 7.9 FT ALT 625 FT



15°47'22" S 55°36'25" W 317°NW COURSE 180° GPS
13:15:29 10.18.2021
ACCUR +/- 31.2 FT ALT 777 FT

Localidade: Polo BR Comunidade: Córrego do Ouro Zona: Rural Data Base: outubro/2021

Distância: 32 km.

Rota : 5-G

16
Covol

PMSAL
Fls 30
Rub MASH
29

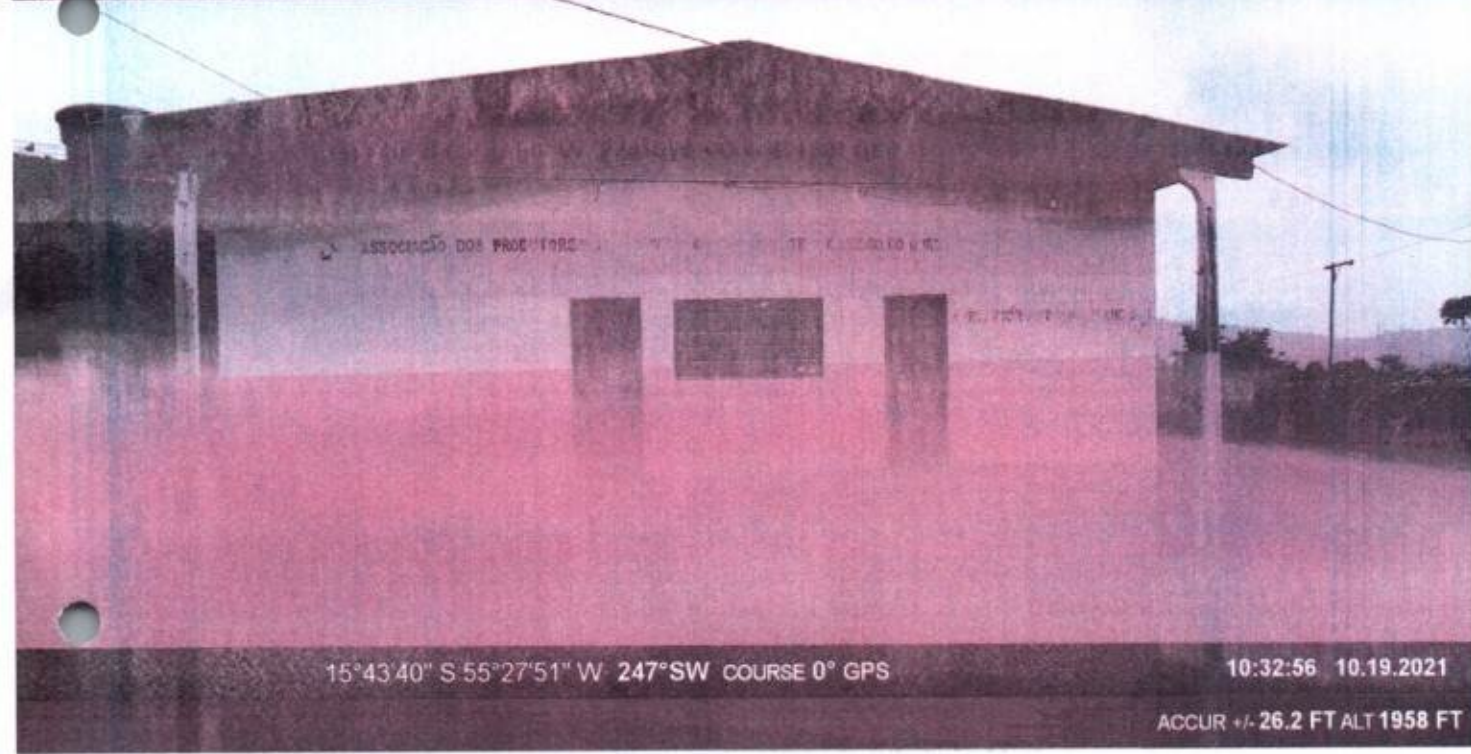
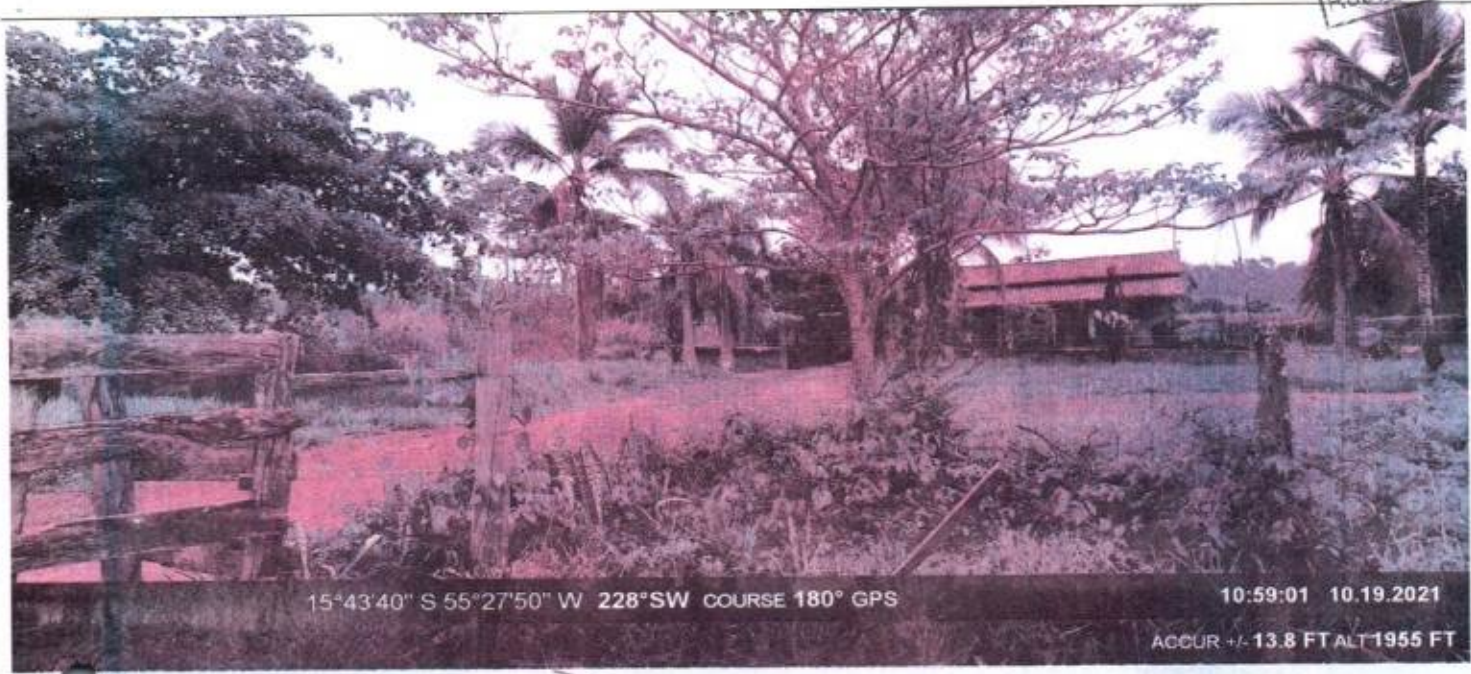

Localidade: Polo Sede Comunidade: Centro EMEB Pingo de Ouro Zona: Urbana Data Base: outubro/2021.

Distância: 44 km.

Rotas: 6-A, 6-B

P
17
Coul

PMSAL
Fls 31
MASH
30

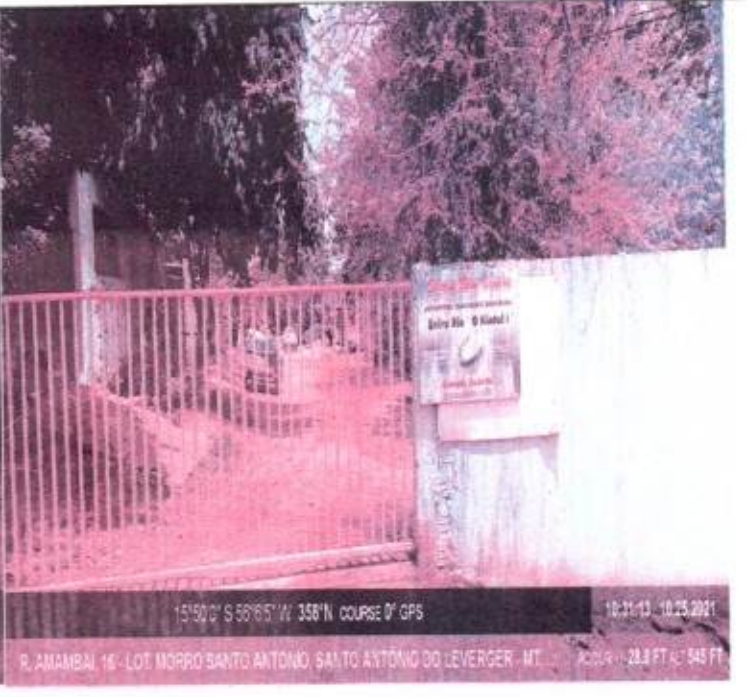

Localidade: Centro Comunidade: Linha Especial Zona: Urbana Data Base: outubro/2021.
DE: Santo Antonio a Cuiabá
Distância: 84 km.
Rota : 6-C

18
conel

PMSA/MT
Fls 32 s/d
RUBRICA



15°37'30" S 55°44' W 349°N COURSE 0° GPS
09-31-48 10-25-2021
R. RIO PIRGUARA, 1 - GRANDE TERCEIRO, CUIABA - MT, 78065-720, BRASIL
ACCUR +/- 41.6 FT ALT 536 FT

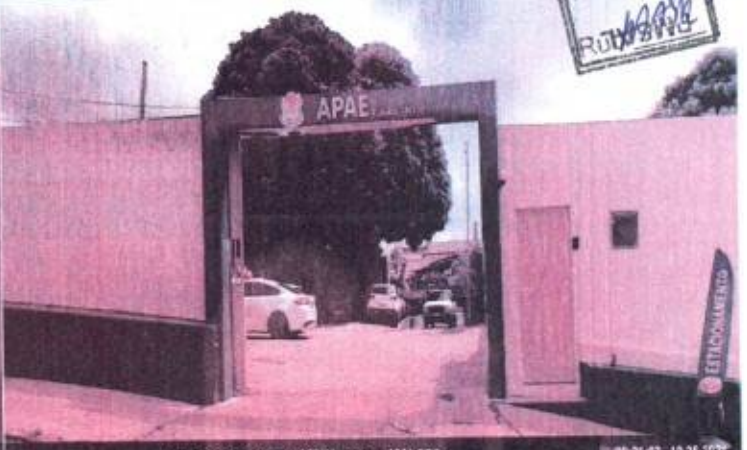

15°38'28" S 58°51' W 353°N COURSE 180° GPS
09-31-43 10-25-2021
R. MAJ. GAMA, 600 - CENTRO SUL, CUIABA - MT, 78009-170, BRASIL
ACCUR +/- 44.3 FT ALT 578 FT



15°39'9" S 55°53' W 349°N COURSE 180° GPS
09-17-13 10-25-2021
RUA GENERAL VALLE, 185 - BANDEIRANTES, CUIABA - MT, 78019-000, BRASIL
ACCUR +/- 19.7 FT ALT 608 FT



15°38'50" S 58°44' W 350°N COURSE 195° GPS
09-26-49 10-25-2021
RUA A, 202 - REAL PARQUE, CUIABA - MT, 78030-333, BRASIL
ACCUR +/- 72.3 FT ALT 658 FT



15°51'59" S 56°4'44" W 348°N COURSE 0° GPS
08-33-34 10-25-2021
R. BENJAMIN CONSTANT, 224 - CENTRO, SANTO ANTONIO DO LEVERGER - MT, 78180-0...
ACCUR +/- 21.7 FT ALT 504 FT

Santo Antônio de Leverger/MT, 10 de dezembro de 2021.

Roberto Hilário da Cruz
Servidor Designado
Portaria n.º 022/GS/SMEEL/MT/2021

carli