

1 **TÉRREO CONCEPÇÃO**
1 : 125

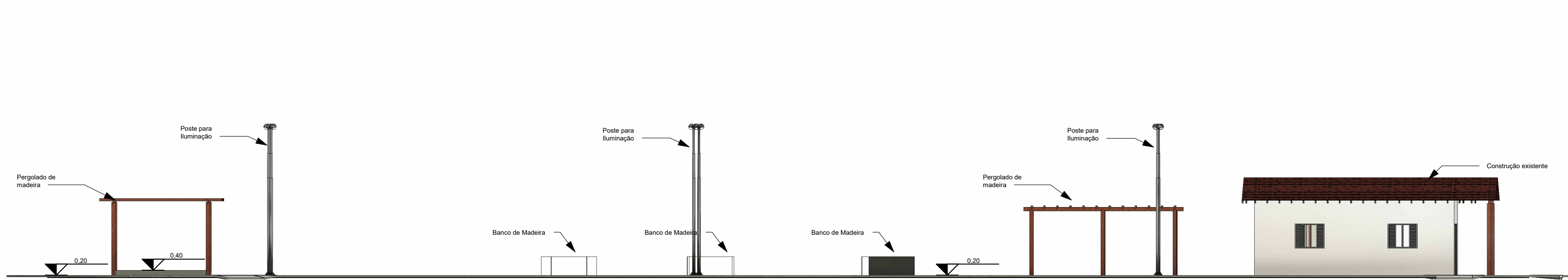

2 **AA**
1 : 150

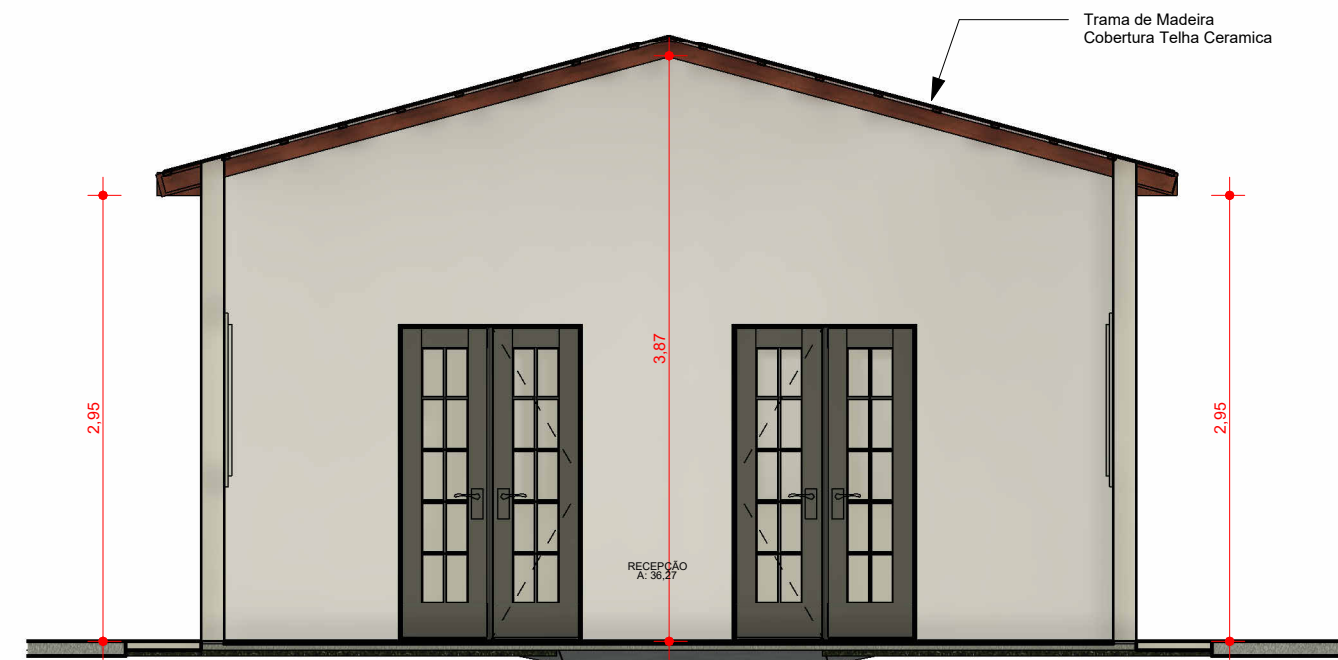

3 **BB**
1 : 50



4 **CC**
1 : 50

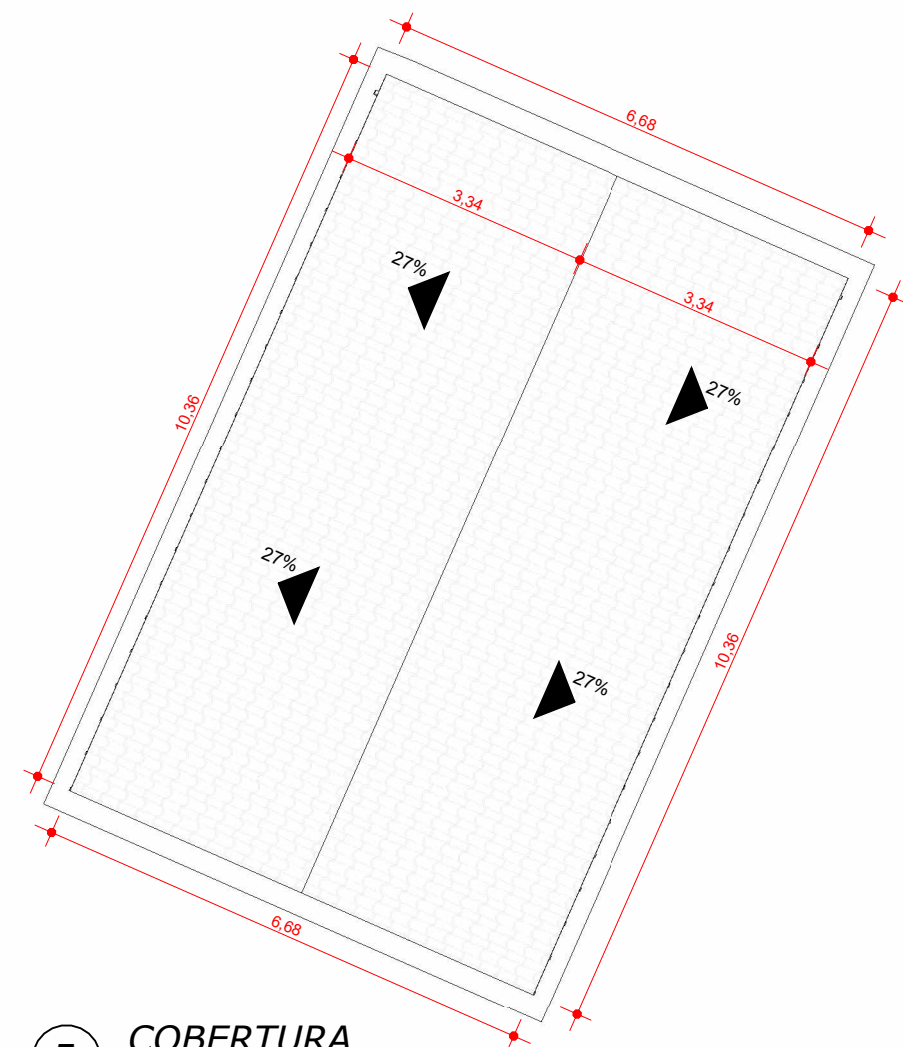

5 **COBERTURA**
1 : 100

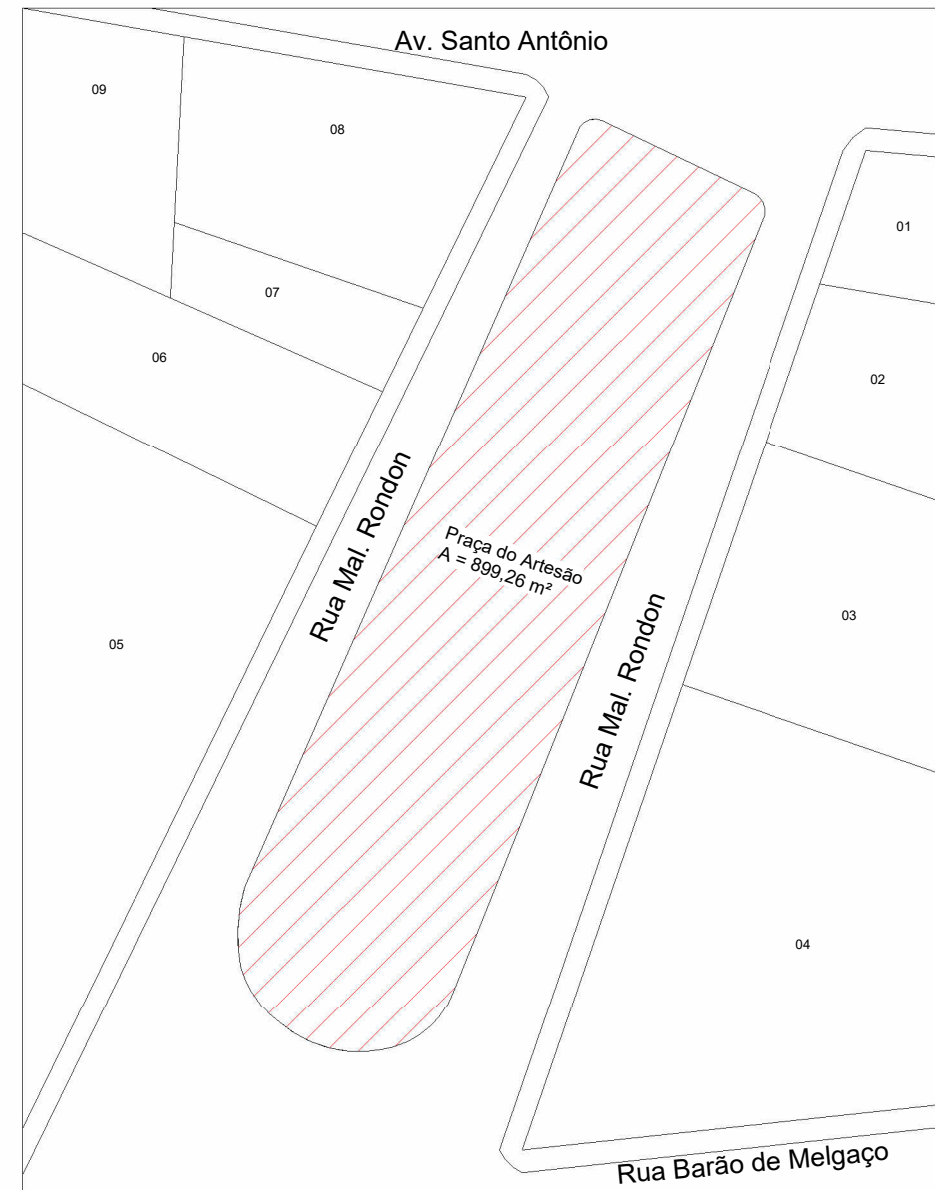

6 **IMPLANTAÇÃO**
1 : 500

TABELA DE PORTAS			
CÓDIGO	LARGURA	ALTURA	QTDE
P01	1,210	2,100	2
P02	0,800	2,100	1
P03	1,200	2,100	1
P04	0,600	2,100	1
Total geral: 5			

TABELA DE JANELAS				
CÓDIGO	LARGURA	ALTURA	PEITORIL	QTDE
J01	1,200	1,000	1,300	4
J02	0,600	0,600	1,700	1
Total geral: 5				

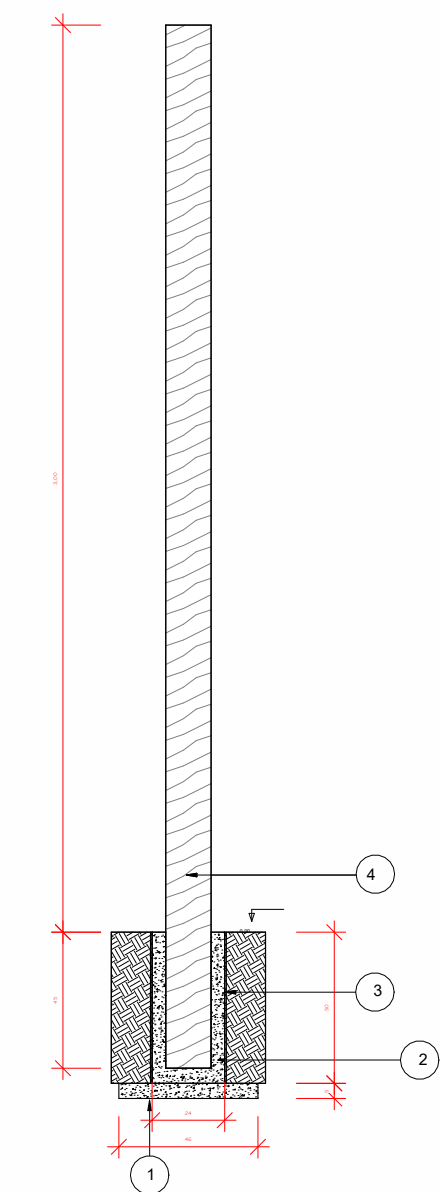

- 1 Lado de concreto exposto
2 Lado de concreto
3 Impermeabilização com duas camadas de tela antirrachadura
4 Quadro Pergolado

Det. Fixação Pergolado
1 : 25

LOCAL DESTINADO AOS CARIMBOS DE APROVAÇÃO DOS ÓRGÃOS PÚBLICOS:



Para iniciar a obra, comunicar o engenheiro;
Direitos autorais reservados - Lei 5988/73;

PREFEITURA MUNICIPAL DE
SANTO ANTÔNIO DE LEVERGER

☒ projeto
☐ execução

REFORMA PRAÇA DO ARTESÃO - CENTRO

Rua Mal. Rondon, Centro - Santo Antônio de Leverger - MT

**PLANTA BAIXA, CORTES
E DETALHAMENTO**

899,26 m²

Fevereiro / 2024

Indicada

01

**Maycon Henrique Moraes Rodrigues -
CREA-MT: 51648**

**Prefeitura Municipal de Santo Antônio de Leverger -
CNPJ: 03.507.555/0001-12**

01 - 02